

SECRETARIA DE LA CONTRALORIA GENERAL

5 al Millar

Relación de documentación comprobatoria:

Nombre: Jesús Alfredo Rivera Arce
 Comisión a: Saric, Tubutama, Trincheras, San Luis Río Colorado, Rayón y Nogales Sonora.

Gastos por Comprobar:

Período de: 29 de marzo al 1 de abril del 2022

al Oficio de Comisión: ECOP-DV-0253/2022

Cheque No. de Fecha: Importe \$ 3,430.00

Vehículo Asignado VB-71-389

Gastos Programados

Banco: Bancomer Cuenta:

\$ 3,430.00

Toda entrega por concepto de "Gastos a Comprobar" deberá quedar cubierta ante la Dirección General de Administración y Control Presupuestal, al siguiente día hábil de concluida la Comisión.

Firma de conformidad

OPERADO CON RECURSOS
DEL CINCO AL MILLAR
EJERCICIO FISCAL 2022

No.			
1	01/04/2022	24	consumo 417.99
2	31/03/2022	368853419	consumo 142.00
3	29/03/2022	368301799	consumo 60.50
4	29/03/2022	14874	consumo 700.00
5	30/03/2022	33598	consumo 590.00
6	30/03/2022	504465028	hospedaje 864.00
7	30/03/2022	321	consumo 255.00
8	29/03/2022	24935	consumo 92.00
9			gasto no comprobable 308.51
10			
11			
12			
13			
14			
20			
			Subtotal Gastos \$ 3,430.00
			Efectivo Devuelto \$ 0.00
			Importe del Cheque \$ 3,430.00

Firma de Persona Comisionada

Firma de Recepción y Fecha



Hermosillo, Sonora, 11 de abril del 2022

En relación a los gastos no comprobables equivalentes al 10% de la comisión **ECOP-DV-0253/2022 con destino a Saric, Tubutama, Trincheras, San Luis Rio Colorado, Rayón y Nogales, sonora**. Por un importe de \$ 308.51 pesos, estos gastos fueron pagados en diferentes lugares durante la estancia en varios municipios del estado de Sonora, tales como propinas y alimentación sin factura.

Alimentos sin factura	\$ 208.00 pesos
Propina	\$ 100.51 pesos

Total, erogado fuera de comprobación: \$ 308.51 pesos

ATENTAMENTE

Jesús Alfredo Rivera Arce

Vo. Bo.

Ing. Víctor Efraín Figueroa Miranda

OPERADO CON RECURSOS
DEL CINCO AL MILLAR
EJERCICIO FISCAL 2022



SECRETARÍA DE LA
**CONTRALORÍA
GENERAL**
GOBIERNO
DE SONORA

Dirección General de Evaluación y Control de Obra Pública

Secretaría de la Contraloría General

Oficio: ECOP-DV-0253/2022.

Hermosillo, Sonora a 25 de marzo de 2022.

"2022: Año de la Transformación"

Asunto: Se comisiona

Ing. JESÚS ALFREDO RIVERA ARCE.

Presente.-

Con fundamento en el Artículo 18, fracción I del Reglamento Interior de esta Secretaría, y en relación a las Cláusulas Primera, Segunda, Tercera y Sexta del contrato de Prestación de Servicios Profesionales por Honorarios suscrito entre la Secretaría con Usted, se le comisiona para en compañía del Ing. Luis Enrique Torres Federico, realice la verificación física de las obras anexas a este oficio, correspondientes al programa E 023 Atención a la Salud, las obras se encuentran ubicadas en los municipios de Saric, Tubutama, Trincheras, San Luis Río Colorado, Rayón y Nogales, Sonora.

Dicha comisión comprende del 29 de marzo al 01 de abril del año en curso, para lo cual dispondrá de 3 días de viáticos con pernocta y 1 día de viáticos sin pernocta con cargo a los Recursos del 5 al millar federal, debiendo rendir un informe escrito con las conclusiones respectivas.

El recorrido se realizará en el vehículo Toyota Hilux con número de placas VB-71-399 recorriendo 1,450 kms de carretera pavimentada, cruzando 6 casetas de peaje, por lo que deberá coordinarse con el área respectiva para que el vehículo se le proporcione el día 29 de marzo a partir de las 7:00 horas, entregándolo al término de la comisión, de acuerdo a las instrucciones giradas por esta unidad.

Agradeciendo su atención, me reitero a sus órdenes para cualquier duda o aclaración.

Atentamente

ING. VÍCTOR EFRAÍN FIGUEROA MIRANDA.
Director General.

C.c.p. Lic. Héctor Iván Almada Acosta. Director General de Administración y Control Presupuestal de la S.C.G. Presente.
Lic. Ángela Beatriz Beltrán Figueroa. Director de Recursos Financieros y Materiales. Presente.

Archivo
ISP/LMN/GVB

Centro de Gobierno, Edificio Hermosillo, Segundo Nivel, Blvd. Paseo del Río y Galeana C.P. 83280,
Hermosillo, Sonora, Teléfono (662) 217 1885, (662) 217 2510

www.sonora.gob.mx



SECRETARÍA DE LA CONTRALORÍA GENERAL
DIRECCIÓN GENERAL DE EVALUACIÓN
Y CONTROL DE OBRA PÚBLICA
HERMOSILLO, SONORA



**OPERADO CON RECURSOS
DEL CINCO AL MILLAR
EJERCICIO FISCAL 2022**



SECRETARÍA DE LA
**CONTRALORÍA
GENERAL**
GOBIERNO
DE SONORA

**SOLICITUD DE GASTOS DE VIÁTICOS
(GASTOS A COMPROBAR)**

FECHA: 25 de marzo de 2022		CLAVES PRESUPUESTARIAS: 1060000900 1304E501002133A1 375011 2215EN13 1060000900 1304E501002133A1 375021 2215EN13
ADSCRIPCIÓN: Secretaría de la Contraloría General		
UNIDAD RESPONSABLE: 1060000900 Dirección General de Evaluación y Control de Obra Pública		
UNIDAD EJECUTORA: 1304E501002133A1 FISCAL.CTRL.EVAL.GEST.P.		
NOMBRE DEL PRESTADOR DE SERVICIOS PROFESIONALES COMISIONADO: Ing. Jesús Alfredo Rivera Arce		
PUESTO FUNCIONAL: Honorarios.		
DESTINO: Saric, Tubutama, Trincheras, San Luis Río Colorado, Rayón y Nogales, Sonora.		
MOTIVO: Se le comisiona para en compañía del Ing. Luis Enrique Torres Federico, realice la verificación física de las obras anexas a este oficio, correspondientes al programa E 023 Atención a la Salud, las obras se encuentran ubicadas en los municipios de Saric, Tubutama, Trincheras, San Luis Río Colorado, Rayón y Nogales, Sonora. Según oficio de comisión No. ECOP-DV-0253/2022.		
PERIODO DE LA COMISIÓN: 29 de marzo al 01 de abril del 2022		POR INSTRUCCIONES DE: Ing. Víctor Efraín Figueroa Miranda. Director General de Evaluación y Control de Obra Pública.
NÚMERO DE DÍAS	COSTO POR DÍA	TOTAL POR DÍA
VIATICOS CON PERNOCTA: 3 días	\$980.00	\$2,940.00
VIATICOS SIN PERNOCTA: 1 día	\$ 490.00	\$490.00
SUMA TOTAL:		\$ 3,430.00
OBSERVACIONES: Con cargo a los recursos del 5 al millar federal.		
RECIBÍ DE LA CAJA DE GOBIERNO LA CANTIDAD DE: \$ 3,430.00 (tres mil cuatrocientos treinta pesos 00/100 M.N)		
PERSONAL COMISIONADO  ING. JESÚS ALFREDO RIVERA ARCE RFC RIAJ910723UI4	SOLICITA – RECIBE LIC. HECTOR IVAN ALMADA ACOSTA DIRECTOR GENERAL DE ADMINISTRACIÓN Y CONTROL PRESUPUESTAL	AUTORIZA  ING. VÍCTOR EFRAÍN FIGUEROA MIRANDA. DIRECTOR GENERAL DE EVALUACIÓN Y CONTROL DE OBRA PÚBLICA.

**OPERADO CON RECURSOS
DEL CINCO AL MILLAR
EJERCICIO FISCAL 2022**

ANEXO AL OFICIO No. ECOP-DV-0253/2022

DÍAS DE VERIFICACIÓN	CONTRATO	OBRA	LOCALIDAD	MUNICIPIO	PROGRAMA
Del 29 de marzo al 01 de abril 2022	GES-SSS-CGAF-DGIF-2021-INSABI-003	REHABILITACIÓN Y MANTENIMIENTO DEL CENTRO DE SALUD RURAL SASABE, EN LA LOCALIDAD DE EL SASABE, MPIO. DE SARIC, SONORA.	SASABE	SARIC	E023 ATENCIÓN A LA SALUD
	GES-SSS-CGAF-DGIF-2021-INSABI-004	REHABILITACIÓN Y MANTENIMIENTO DEL CENTRO DE SALUD RURAL TUBUTAMA, EN LA LOCALIDAD DE TUBUTAMA, MPIO. DE TUBUTAMA, SONORA.	TUBUTAMA	TUBUTAMA	
	GES-SSS-CGAF-DGIF-2021-INSABI-005	REHABILITACIÓN Y MANTENIMIENTO DEL CENTRO DE SALUD RURAL SARIC, EN LA LOCALIDAD DE SARIC, MPIO. DE SARIC, SONORA.	SARIC	SARIC	
	GES-SSS-CGAF-DGIF-2021-INSABI-050	REHABILITACIÓN Y MANTENIMIENTO DEL CENTRO DE SALUD RURAL TRINCHERAS, EN LA LOCALIDAD DE TRINCHERAS, MUNICIPIO DE TRINCHERAS, SONORA.	TRINCHERAS	TRINCHERAS	
	GES-SSS-CGAF-DGIF-2021-INSABI-084	REHABILITACIÓN Y MANTENIMIENTO DEL CENTRO DE SALUD RURAL LUIS B. SANCHEZ, EN LA LOCALIDAD DE LUIS B. SANCHEZ, MUNICIPIO DE SAN LUIS RIO COLORADO, SONORA.	LUIS B. SANCHEZ	SAN LUIS RIO COLORADO	
	GES-SSS-CGAF-DGIF-2021-INSABI-085	REHABILITACIÓN Y MANTENIMIENTO DE UNEME ENFERMEDADES CRÓNICAS SAN LUIS RÍO COLORADO, EN LA LOCALIDAD DE SAN LUIS RÍO COLORADO, MUNICIPIO DE SAN LUIS RÍO COLORADO, SONORA.	SAN LUIS RIO COLORADO	SAN LUIS RIO COLORADO	
	GES-SSS-CGAF-DGIF-2021-INSABI-017	REHABILITACIÓN Y MANTENIMIENTO DEL CENTRO DE SALUD RURAL RAYON, EN LA LOCALIDAD DE RAYON, MPIO. DE RAYON, SONORA.	RAYON	RAYON	
	GES-SSS-CGAF-DGIF-2021-INSABI-089	REHABILITACIÓN Y MANTENIMIENTO DE UNEME-ENFERMEDADES CRONICAS NOGALES, EN LA LOCALIDAD DE NOGALES, MUNICIPIO DE NOGALES.	NOGALES	NOGALES	

**OPERADO CON RECURSOS
DEL CINCO AL MILLAR
EJERCICIO FISCAL 2022**

Ing. Víctor Efraín Figueroa Miranda
Director General.

En cumplimiento a lo dispuesto en el oficio de comisión No. ECOP-DV-0253/2022, de fecha 25 de marzo del 2022, se me comisiona para que, en compañía del Ing. Luis Enrique Torres Federico, se efectúe la verificación física de las obras anexa a este oficio, las obras encuentran ubicadas en los municipios de Saric, Tubutama, Trincheras, San Luis Río Colorado, Rayón y Nogales, Sonora.

Los días 29 de marzo al 01 de abril del 2022, se realizó el traslado a las localidades de Saric, Tubutama, Trincheras, San Luis Río Colorado, Rayón y Nogales, Sonora para la inspección física a las siguientes obras:

OBRA: "Rehabilitación y Mantenimiento del Centro de Salud Rural Trincheras"

Ejecutora: Servicio de Salud del Estado de Sonora

Contrato No.: GES-SSS-CGAF-DGIF-2021-INSABI-050

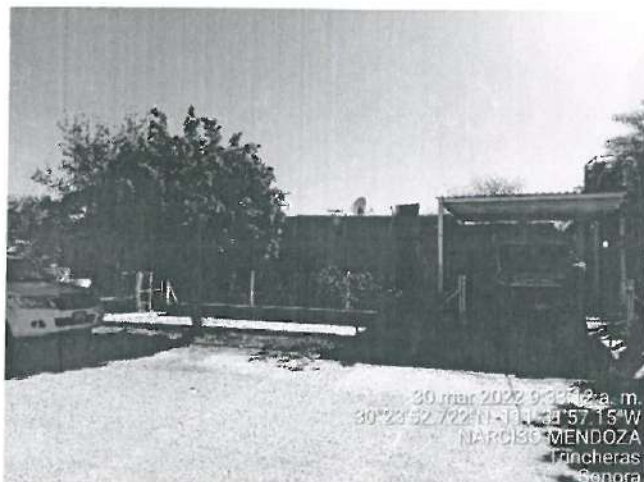

**OPERADO CON RECURSOS
DEL CINCO AL MILLAR
EJERCICIO FISCAL 2022**

OBRA: "Rehabilitación y Mantenimiento del Centro de Salud Rural Luis B. Sánchez"

Ejecutora: Servicio de Salud del Estado de Sonora

Contrato No.: GES-SSS-CGAF-DGIF-2021-INSABI-084

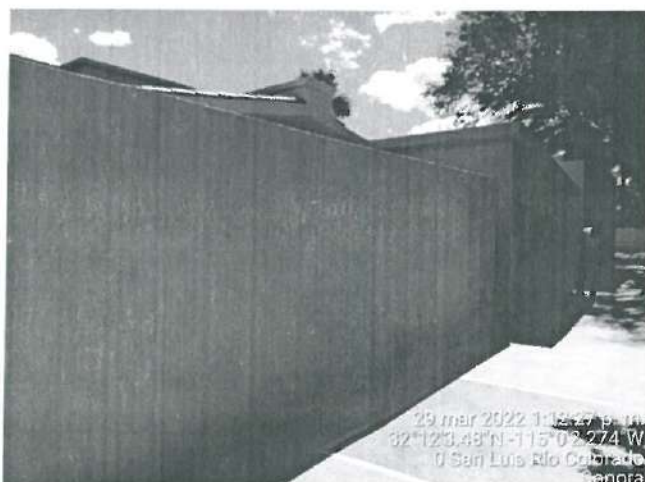

**OPERADO CON RECURSOS
DEL CINCO AL MILLAR
EJERCICIO FISCAL 2022**

OBRA: "Rehabilitación y Mantenimiento de UNEME Enfermedades Crónicas San Luis Río Colorado"

Ejecutora: Servicio de Salud del Estado de Sonora

Contrato No.: GES-SSS-CGAF-DGIF-2021-INSABI-085

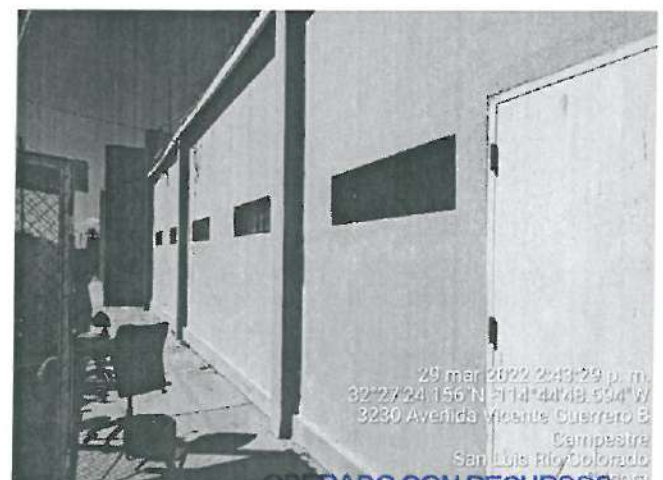
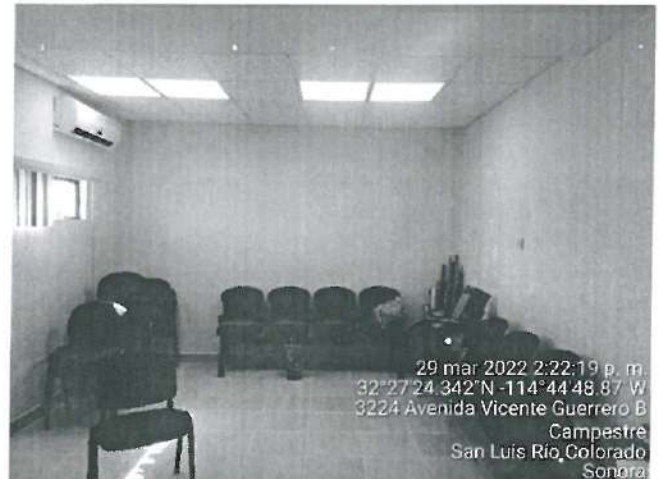

**OPERADO CON RECURSOS
DEL CINCO AL MILLAR
EJERCICIO FISCAL 2022**

OBRA: "Rehabilitación y Mantenimiento del Centro de Salud Rural Rayón"

Ejecutora: Servicio de Salud del Estado de Sonora

Contrato No.: GES-SSS-CGAF-DGIF-2021-INSABI-017

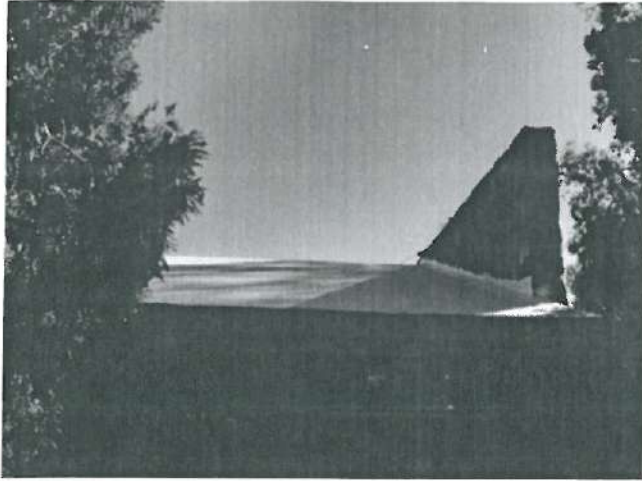

OPERADO CON RECURSOS
DEL CINCO AL MILLAR
EJERCICIO FISCAL 2022

OBRA: "Rehabilitación y Mantenimiento de UNEME Enfermedades Crónicas Nogales"

Ejecutora: Servicio de Salud del Estado de Sonora

Contrato No.: GES-SSS-CGAF-DGIF-2021-INSABI-089





El día 01 de abril del presente año, una vez terminada la verificación física de las obras se realizó el traslado al municipio de Hermosillo, Sonora.

Ing. Jesús Alfredo Rivera Arce

I - Factura - VERSIÓN 3.3

24

No. de serie del CSD del emisor

00001000000511713289

Fecha y Hora de emisión

2022-04-01T18:01:50

Folio Fiscal

7AA405EA-B220-11EC-988C-00155D014009

Emisor

RFC: MIGM961007CC0

Razón Social: MARCO ANTONIO MIRANDA GRACIA

Regimen Fiscal: 626 - Regimen Simplificado de Confianza

Lugar de expedición: 83305

Fecha y hora de
certificación

No. de serie del CSD del SAT

Forma de Pago

2022-04-01T19:01:50

00001000000504587508

01 - Efectivo

Receptor

RFC: GES790913CT0

Uso de CFDI: G03 - Gastos en general

Razón Social: GOBIERNO DEL ESTADO DE SONORA

Cantidad	Clave Unidad	Descripción	Valor Unitario	Importe
1.00	E48 - Unidad de servicio	CONSUMO DE ALIMENTOS PREPARADOS ClaveProdServ - 90101500 - Establecimientos para comer y beber No. ID: Impuestos: Traslados: 002 IVA Base - \$360.34 Tasa - 0.160000 Importe - \$57.65	360.34	360.34

TOTAL EN LETRA:

CUATROCIENTOS DIECISIETE PESOS 99/100 MXN

Subtotal	360.34 MXN
IVAT 0.160000	57.65 MXN
Total	417.99 MXN

Método de Pago: PUE - Pago en una sola exhibición

Condiciones de Pago:

Cadena original del complemento de certificación digital del SAT

||1.1|7AA405EA-B220-11EC-988C-00155D014009|2022-04-

01T19:01:50|TBN040809RKA|sejkkkg9|d3|CfSYvG0g|Xk|JHN100+ERF+Mm|D4Ms054|QXQ+SmMd42MLFBKNeZ10|4fWMoSymixCqhnkFXouGCrkQPEnxAIG8KPeT
V+PtpU7cMvyDRjosOWnqH8YSLN74uFI6F7wrJegHWHs4a1Qmr7mbOR+K8IZARHjG+bXIQ|3XrLyHJzoehsXBANDpGZGzjnl+M7rjCgoxsa+dikhneBBRfx++7eNTT
hNgcWGMoBBPTQ6JQ6x4eY7|FKbIKDYHHJFF3oFuRhZ98EeSiwatrWvvevrxqC9a8bzLyaye|PgMZTknYrwYtQKzAvC9J1LxZuAygNw==|00001000000504587508||

Sello digital del emisor

sejkkkg9|d3|CfSYvG0g|Xk|JHN100+ERF+Mm|D4Ms054|QXQ+SmMd42MLFBKNeZ10|4fWMoSymixCqhnkFXouGCrkQPEnxAIG8KPeT+PtpU7cMvyDRjosOWnqH8YSLN74uFI6F7wrJegHWHs4a1Qmr7mbOR+K8IZARHjG+bXIQ|3XrLyHJzoehsXBANDpGZGzjnl+M7rjCgoxsa+dikhneBBRfx++7eNTT
hNgcWGMoBBPTQ6JQ6x4eY7|FKbIKDYHHJFF3oFuRhZ98EeSiwatrWvvevrxqC9a8bzLyaye|PgMZTknYrwYtQKzAvC9J1LxZuAygNw==

Sello digital del SAT

RZ0PLEKKB9ER0|PeEnTqZs83Yjqa8yq|geFb5QPUd1InMyG8qXsUsNUBFRHls34db7jgJb8dcCb|D3HbJnQarUT8gfaCdaXVragBbVHoUf30dLEWCo|2g8ZXdoSQ2
AvY1V2|wchgyo1TZIK5AvtcYDAUB8gmOHACGQU2yFWM7gB0C8WUzcoq7|FJqaYrliNxbNL1BmmMp7AJJqnW9WRYE2T4T7Yn80|IYYWHKs2g16IGBXrptT3D52hg
UlrTpgsc0KdcK2QEYWWWRuMrunn0edY7n5ePgnBABJBu4W4JdbVvaLQrvuHA4a8LCw45+Z0JF62qH8vvg==

OPERADO CON RECURSOS
DEL CINCO AL MILLAR
EJERCICIO FISCAL 2022

Página 1 de 1

Este documento es una representación impresa de un CFDI

Facture electrónicamente en <http://www.digifact.com.mx>

```

<?xml version="1.0" encoding="UTF-8"?>
<cfdi:Comprobante
  Sello="isejkklg9j/d3lCfSYvG0zjXk.JHtNi0D+ERF+fMm/O4Ms0S4jQXQ+SmMd42MLFBKNeZ10i4fWMoSymixCqhmkFXouGCrkQPEnxAfG8KPeTV+P/tpI
  LugarExpedicion="83305" Total="417.99" SubTotal="360.34" FormaPago="01" MetodoPago="PUE" TipoDeComprobante="I" Moneda="MXN"
  Certificado="MIIGAzCCA+ugAwIBAgIUMDAwMDEwMDAwMDA1MTE3MTMyODkwDQYJKoZIhveNAQELBQAwggGEMSAwHgYDVQQDDbBvVVRl
  NoCertificado="00001000000511713289" Fecha="2022-04-01T18:01:50" Folio="24" xsi:schemaLocation="http://www.sat.gob.mx/cfd/3
  http://www.sat.gob.mx/sitio_internet/cfd/3/cfdv33.xsd" xmlns:xsi="http://www.w3.org/2001/XMLSchema-instance" xmlns:cfdi="http://www.sat.gob.mx/cfd/3"
  Version="3.3">
  <cfdi:Emisor RegimenFiscal="626" Nombre="MARCO ANTONIO MIRANDA GRACIA" Rfc="MIGM961007CC0"/>
  <cfdi:Receptor Nombre="GOBIERNO DEL ESTADO DE SONORA" Rfc="GES790913CT0" UsoCFDI="G03"/>
  <cfdi:Conceptos>
    <cfdi:Concepto Importe="360.34" ValorUnitario="360.34" Descripcion="CONSUMO DE ALIMENTOS PREPARADOS" Unidad="Servicio"
      ClaveUnidad="E48" Cantidad="1.00" ClaveProdServ="90101500">
      <cfdi:Impuestos>
        <cfdi:Traslados>
          <cfdi:Traslado Importe="57.65" TasaOCuota="0.160000" TipoFactor="Tasa" Impuesto="002" Base="360.34"/>
          <cfdi:Traslados>
            <cfdi:Impuestos>
              <cfdi:Concepto>
                <cfdi:Conceptos>
                  <cfdi:Impuestos TotalImpuestosTrasladados="57.65">
                    <cfdi:Traslados>
                      <cfdi:Traslado Importe="57.65" TasaOCuota="0.160000" TipoFactor="Tasa" Impuesto="002"/>
                      <cfdi:Traslados>
                        <cfdi:Impuestos>
                          <cfdi:Complemento>
                            <tfd:TimbreFiscalDigital xsi:schemaLocation="http://www.sat.gob.mx/TimbreFiscalDigital
                              http://www.sat.gob.mx/sitio_internet/cfd/TimbreFiscalDigital/TimbreFiscalDigitalv11.xsd" xmlns:xsi="http://www.w3.org/2001/XMLSchema-
                              instance" Version="1.1"
                              SelloSAT="RZDPLExLKB9ER0/PkEnTqZa83Yjqwa8yqIgeFb5QPuD1inMyG6qXsNUBfRhIIs34db/7g.Ijb8dcCbjtD3HbJnQarUT8gfaCdaXV
                              NoCertificadoSAT="00001000000504587508"
                              SelloCFD="isejkklg9j/d3lCfSYvG0zjXk.JHtNi0D+ERF+fMm/O4Ms0S4jQXQ+SmMd42MLFBKNeZ10i4fWMoSymixCqhmkFXouGCrkQPEnx/
                              RfcProvCertif="TBN040609RKA" FechaTimbrado="2022-04-01T19:01:50" UUID="7AA405EA-B220-11EC-988C-00155D014009"
                              xmlns:tfd="http://www.sat.gob.mx/TimbreFiscalDigital"/>
                            </cfdi:Complemento>
                          </cfdi:Comprobante>

```

**Verificación de comprobantes fiscales digitales por internet**

RFC del emisor	Nombre o razón social del emisor	RFC del receptor	Nombre o razón social del receptor
MIGM961007CC0	MARCO ANTONIO MIRANDA GRACIA	GES790913CT0	GOBIERNO DEL ESTADO DE SONORA
Folio fiscal	Fecha de expedición	Fecha certificación SAT	PAC que certificó
7AA405EA-B220-11EC-988C-00155D014009	2022-04-01T18:01:50	2022-04-01T19:01:50	TBN040609RKA
Total del CFDI	Efecto del comprobante	Estado CFDI	Estatus de cancelación
\$417.99	Ingreso	Vigente	Cancelable sin aceptación

[Imprimir](#)

OPERADO CON RECURSOS
DEL CINCO AL MILLAR
EJERCICIO FISCAL 2022



CADENA COMERCIAL OXO, SA DE CV
R.F.C. CCO8605231NA

Lugar de Expedición
CP: 84610

Factura: 368853419

Régimen Fiscal:

623 - Opcional para Grupos de Sociedades

Folio Fiscal:

015e261d-2010-4f5f-8b95-34bb1b35c47e

Número del serie CSD del SAT: 00001000000414211380

Número del serie CSD del emisor: 00001000000506505905

Serie: NLS

I-INGRESO

Uso CFDI: G03 - Gastos en general

Fecha de emisión: 2022-03-31T16:06:10

Fecha de certificación: 2022-03-31T17:06:10

Facturado a: GOBIERNO DEL ESTADO DE SONORA

Dirección: COMONFORT Y DR PALIZA

Delegación/Municipio: HERMOSILLO

RFC: GES790913CT0

C.P : 83260

Colonia: CENTENARIO

Estado: SONORA

Cantidad	Clave ID	Artículo	Precio unitario	Impuesto	Importe
2.000000 EA	50192100	PAPAS PRINGLES CREMA Y CEBOLLA 124G	47.69	7.63	95.37
1.000000 EA	50202306	COCA COLA SA 600 ML NR	15.52	2.48	15.52
1.000000 EA	50201708	R16OZ AME REG SAP	18.10	2.90	18.10

PUE-PAGO EN UNA SOLA EXHIBICIÓN

Forma de Pago

28

SUBTOTAL

128.99

TASA I.V.A 0%

0.00

TASA I.V.A 16%

5.38

TASA IEPS 8%

7.63

TOTAL MXN

142.00

Sello digital del CFDI

C/vF78zjxnCDlu3z0ffqCgff2QoGy8/fKedRd6yP/qMIGXn6fgO/JSo/hgOSKuonNVRaAggJg+3h4LY6AIZNEa1j1uNE+FhKMbMSWy64BZG9rtrvZA43NwSI8bBVN0/P5c+3GUSTsvmZoM6qmYPKApDYWJHxReRX26jxnXc+VnTBcnbAgdV22nMWgTVTrhwkAi56EBgzbGguxa4saP/RtvmxhqpY6VLFbBxVHIEA2NQruksjQacXYtSmOypaVZJHfLQCvVoh5A6O0sYy13LB9Ao4SxEoZi8G/hdWlfdCWzbJblzLqEwe19AjKF6VVONWHbrkGOOeZvGRGGv4n27Q==

Sello digital del SAT

ii/UjYFmH7C0HSEqvjFCXhvd4On22Y29lrm/B5+/g9TgX6p6CifxEjibwBGcYPT0Z4Zf2W9nMfKCbWJxeQZ9zXoUohSCrQE+h9QZEWA6GeZ/AiFRmuESQC6s1Dvzo+7GcqtJ81Y0npgNzsWP7lUwIFyoeKIUy6OjhJChRrj265loMn0fBJ8TSfAvDUvyACcQelaf6ElFevkVNL4NZ91rngf4Q57iVrbLUXveWESMuFkPYBqKRQo0Y15XXTCt4P1eqeD/TWYaEkJ4Fd2jqMFMzRhOc0Ccj8QVqhm6e9Y3C43RT0hlgE1/WqfSCNpqzOj7qfKCKRytQF/WAxV9LIAkbg==

Cadena Original

||1.1|015e261d-2010-4f5f-8b95-34bb1b35c47e|2022-03-

31T17:06:10|SNF171020F3A|C/vF78zjxnCDlu3z0ffqCgff2QoGy8/fKedRd6yP/qMIGXn6fgO/JSo/hgOSKuonNVRaAggJg+3h4LY6AIZNEa1j1uNE+FhKMbMSWy64BZG9rtrvZA43NwSI8bBVN0/P5c+3GUSTsvmZoM6qmYPKApDYWJHxReRX26jxnXc+VnTBcnbAgdV22nMWgTVTrhwkAi56EBgzbGguxa4saP/RtvmxhqpY6VLFbBxVHIEA2NQruksjQacXYtSmOypaVZJHfLQCvVoh5A6O0sYy13LB9Ao4SxEoZi8G/hdWlfdCWzbJblzLqEwe19AjKF6VVONWHbrkGOOeZvGRGGv4n27Q==|00001000000414211380||

*Este documento es una representación impresa de un CFDI.

Página 1 de 1

OPERADO CON RECURSOS
DEL CINCO AL MILLAR
EJERCICIO FISCAL 2022

```

<?xml version="1.0" encoding="UTF-8"?>
<cfdi:Comprobante xmlns:cartaportez20="http://www.sat.gob.mx/CartaPorte20" xmlns:implocal="http://www.sat.gob.mx/implocal"
xmlns:pago10="http://www.sat.gob.mx/Pagos" xmlns:xsi="http://www.w3.org/2001/XMLSchema-instance" xmlns:cfdi="http://www.sat.gob.mx/cfd/3"
xsi:schemaLocation="http://www.sat.gob.mx/cfd/3 http://www.sat.gob.mx/sitio_internet/cfd/3/cfdv33.xsd" LugarExpedicion="84610" MetodoPago="PUE"
TipoDeComprobante="I" Total="142.00" Moneda="MXN" SubTotal="128.99"
Certificado="MIIGCDCCA/CgAwIBAgIUMDAwMDEwMDAwMDA1MDY1MDU5MDUwDQYJKoZIhvcNAQELBQAwggGEMSAwHgYDVQQDDBdBVVVF
NoCertificado="00001000000506505905" FormaPago="28"
Sello="C/vF78zjxnCDIu3z0ffqCgff2QoGy8/fKedRd6yP/qMIGXn6fgO/JSO/hgOSKuonNVRaAggJg+3h4LY6AIZNEa1j1uNE+FhKMbMSWy64BZG9rtrvZA43"
Fecha="2022-03-31T17:06:10" Folio="368853419" Serie="NLS" Version="3.3">
  <cfdi:Emisor RegimenFiscal="623" Nombre="CADENA COMERCIAL OXXO, SA DE CV" Rfc="CCO8605231N4"/>
  <cfdi:Receptor Nombre="GOBIERNO DEL ESTADO DE SONORA" Rfc="GES790913CT0" UsoCFDI="G03"/>
  <cfdi:Conceptos>
    <cfdi:Concepto Importe="95.37" ValorUnitario="47.69" Descripcion="PAPAS PRINGLES CREMA Y CEBOLLA 124G" Unidad="EA"
    ClaveUnidad="EA" Cantidad="2.000000" ClaveProdServ="50192100">
      <cfdi:Impuestos>
        <cfdi:Traslados>
          <cfdi:Traslado Importe="7.63" TasaOCuota="0.080000" TipoFactor="Tasa" Impuesto="003" Base="95.37"/>
          <cfdi:Traslado Importe="0.00" TasaOCuota="0.000000" TipoFactor="Tasa" Impuesto="002" Base="103.00"/>
        </cfdi:Traslados>
      </cfdi:Impuestos>
    </cfdi:Concepto>
    <cfdi:Concepto Importe="15.52" ValorUnitario="15.52" Descripcion="COCA COLA SA 600 ML NR" Unidad="EA" ClaveUnidad="EA"
    Cantidad="1.000000" ClaveProdServ="50202306">
      <cfdi:Impuestos>
        <cfdi:Traslados>
          <cfdi:Traslado Importe="2.48" TasaOCuota="0.160000" TipoFactor="Tasa" Impuesto="002" Base="15.52"/>
        </cfdi:Traslados>
      </cfdi:Impuestos>
    </cfdi:Concepto>
    <cfdi:Concepto Importe="18.10" ValorUnitario="18.10" Descripcion="R16OZ AME REG SAP" Unidad="EA" ClaveUnidad="EA" Cantidad="1.000000"
    ClaveProdServ="50201708">
      <cfdi:Impuestos>
        <cfdi:Traslados>
          <cfdi:Traslado Importe="2.90" TasaOCuota="0.160000" TipoFactor="Tasa" Impuesto="002" Base="18.10"/>
        </cfdi:Traslados>
      </cfdi:Impuestos>
    </cfdi:Concepto>
  </cfdi:Conceptos>
  <cfdi:Impuestos TotalImpuestosTrasladados="13.01">
    <cfdi:Traslados>
      <cfdi:Traslado Importe="5.38" TasaOCuota="0.160000" TipoFactor="Tasa" Impuesto="002"/>
      <cfdi:Traslado Importe="0.00" TasaOCuota="0.000000" TipoFactor="Tasa" Impuesto="002"/>
      <cfdi:Traslado Importe="7.63" TasaOCuota="0.080000" TipoFactor="Tasa" Impuesto="003"/>
    </cfdi:Traslados>
  </cfdi:Impuestos>
  <cfdi:Complemento>
    <cfdi:TimbreFiscalDigital xsi:schemaLocation="http://www.sat.gob.mx/TimbreFiscalDigital
http://www.sat.gob.mx/sitio_internet/cfd/TimbreFiscalDigital/TimbreFiscalDigitalv11.xsd" Version="1.1"
SelloSAT="iiUjYFmH7C0HSEqvJFCXhvd4On22Y29Irm/B5+/g9TgX6p6CifxEjibwBGcYPtOZ4Zf2W9aMfKCbWJxeQZ9zXoUohScRQE+h9Q
NoCertificadoSAT="0000100000041211380"
SelloCFD="C/vF78zjxnCDIu3z0ffqCgff2QoGy8/fKedRd6yP/qMIGXn6fgO/JSO/hgOSKuonNVRaAggJg+3h4LY6AIZNEa1j1uNE+FhKMbMSWy
FechaTimbrado="2022-03-31T17:06:10" RfcProvCertif="SNF171020F3A" UUID="015e261d-2010-4f5f-8b95-34bb1b35c47e"
xmlns:tfd="http://www.sat.gob.mx/TimbreFiscalDigital"/>
  </cfdi:Complemento>
  <cfdi:Addenda>
    <ns:diverza xmlns:ns="http://www.diverza.com/ns/addenda/diverza/1" version="1.1">
      <ns:generales tipoDocumento="Factura"/>
      <ns:clavesDescripcion c_UsoCFDI="Gastos en general" c_RegimenFiscal="Opcional para Grupos de Sociedades" c_MetodoPago="PAGO EN
UNA SOLA EXHIBICION" c_TipoDeComprobante="Ingreso"/>
      <ns:receptor>
        <ns:domicilioFiscalR codigoPostal="83260" pais="México" estado="SONORA" municipio="HERMOSILLO" ciudad="HERMOSILLO"
        colonia="CENTENARIO" calle="COMONFORT Y DR PALIZA"/>
      </ns:receptor>
    </ns:diverza>
  </cfdi:Addenda>
</cfdi:Comprobante>

```

**Verificación de comprobantes fiscales digitales por internet**

RFC del emisor	Nombre o razón social del emisor	RFC del receptor	Nombre o razón social del receptor
CCO8605231N4	CADENA COMERCIAL OXXO, SA DE CV	GES790913CT0	GOBIERNO DEL ESTADO DE SONORA
Folio fiscal	Fecha de expedición	Fecha certificación SAT	PAC que certificó
015E261D-2010-4F5F-8B95-34BB1B35C47E	2022-03-31T16:06:10	2022-03-31T17:06:10	SNF171020F3A
Total del CFDI	Efecto del comprobante	Estado CFDI	Estatus de cancelación
\$142.00	Ingreso	Vigente	Cancelable sin aceptación

[Imprimir](#)

Cadena Comercial Oxxo, S.A. de C.V. (CCO-860523-1N4)
PUEBLO VIEJO NOG
Edison Nte. Numero 1235 Colonia talleres Monterrey, Nuev
o Leon C.P. 64480

Regimen de Opcional para Grupos de Sociedades

NOUSUARIO	2	30/03/2022	10:45
PRINGLES CREMA 124G	2		103.00
COCA COLA SA 600 ML	1		18.00
R160Z AME REG SAP	1		21.00
Fr ***a:94721		Total:	\$ 142.00
II .S50PIF2		IVA INCLUIDO:	\$ 5.38
Cleento CUARENTA Y DOS PESOS	00/100 M.N.		
Pago Electrónico:	142.00		

BBVA BANCOMER

Emisor: BANORTE
VENTA

AFILIACION 4742474
TARJETA *****4052 VENCE /
DEBITO
AUT: 000295
TOTAL M.N. \$ 142.00
D01

AUTORIZADO MEDIANTE FIRMA ELECTRÓNICA

ARQC: ARQC: CA97A71BA39DF3A4
AID: AID: A0000000031010

Pago: \$ 142.00 Cambio: \$ 0.00

***** OXXO PREMIA *****

¿VIKINGO GRATIS?

Regístrate a OXXO PREMIA,
acumula puntos en tus visitas y
canjéalos por PRODUCTOS GRATIS.
Descarga la app Mi OXXO o pide
tu tarjeta OXXO PREMIA en tienda.

MUCHAS GRACIAS POR SU COMPRA
PAGO EN UNA SOLA EXHIBICION
LUGAR DE EXPEDICION: SANTA ANA, SONORA
CARRETERA SANTA ANA - CABORCA S/N EL CLARO, SANTA ANA
SONORA C.P. 84610

email: atencionaclientes@oxxo.com
Teléfono sin costo 81 83 20 20 20

¡Tenemos un lugar para ti!
Administrando o trabajando en OXXO,
La Cadena de Tiendas de Proximidad
más grande de Latinoamérica.
Acércate a un colaborador de tienda o búscanos en
redes sociales como "OXXO Reclutamiento"
para iniciar tu proceso. Aplican restricciones.
Consulta nuestro aviso de privacidad
en <https://www.oxxo.com/>



CADENA COMERCIAL OXXO, SA DE CV
R.F.C. CCO8605231N4

Lugar de Expedición
CP:83900

Factura: 368301799

Régimen Fiscal:

623 - Opcional para Grupos de Sociedades

Folio Fiscal:

e4a8a15e-7eb2-4918-8f65-3c6cea966db9

Número del serie CSD del SAT: 00001000000414211380

Número del serie CSD del emisor: 00001000000506505905

Serie: NLS

INGRESO

Uso CFDI: G03 - Gastos en general

Fecha de emisión: 2022-03-29T21:30:42

Fecha de certificación: 2022-03-29T22:30:42

Facturado a: GOBIERNO DEL ESTADO DE SONORA

Dirección: COMONFORT Y DR PALIZA

C.P.: 83260

Delegación/Municipio: HERMOSILLO

Colonia: CENTENARIO

RFC: GES790913CT0

Estado: SONORA

Cantidad	Clave ID	Artículo	Precio unitario	Impuesto	Importe
1.000000 EA	50181905	POLVORONCITOS TIA ROSA 90G	19.44	1.56	19.44
1.000000 EA	50202301	AGUA PURIFICADA ELECTROPURA 1,5 LT BOTE	18.50	0.00	18.50
1.000000 EA	50201708	R16OZ AME REG SAP	18.10	2.90	18.10

PUE-PAGO EN UNA SOLA EXHIBICIÓN

Forma de Pago

01

SUBTOTAL

56.04

TASA I.V.A 0%

0.00

TASA I.V.A 16%

2.90

TASA IEPS 8%

1.56

TOTAL MXN

60.50

Sello digital del CFDI

DnK5zAsLtCCbC0mxpUKtJ+YOzHZi8gTJaWZrTJJ8hvVnVuYev45OtnHV3k8ri3df/esdisjVrvhRaG8/rEnFkWWUiywzFVdcRYL6tlr1Y
GsjMZx8LmwxKPvZIVpb7p+a+YkYIZJAi8QI2zioujDoo2qyOckOjER8wWYXCwaxrrsSVHOpJGxL9wQPoeDkbLDm0+U7Rt7Wa7u4wD
d44xa5tsGTZZX3Yfo1mt9dZ98PJX0gLIB43flaExENwSnpZBI8W4iYwWfEoMfxiOTwZNwuYhqazmClwXM7NtBO6DZFoZ9tj2tWXA01E
ElpfknAAdp4QHkve/4n4g0F/Talc1Q==

Sello digital del SAT

iFXRVq93AtD6CfbZHGpLf9uC8qhd8DXklysHuBjCAIDJNp6dwctyCRI0EJw7KegJi6i1ryVTw1+ugZdteVx3zyB6eRove1S2VYnON4rUI
WMq/4K/oOpulChHD4P2peQKfcd+zeRg+Asds8JY99Dm8Lfo6wPPT40CLKHxKTHf8jcdIz3npGQqSx2gRiUQ3vFDC3wopiMI/kEmA
MFq9vg9Lnx/EakJkSwws2CYNdqC0I2NnZbDMsHvrip2oZslBkboelI2d2h021RgohIR6b4m/6ltZ4iFfsTnplR241S8b6NN9DZscCJepE5h
C5XR/iyvp2HsJ5cBZO/im6dw==

Cadena Original

||1.1|e4a8a15e-7eb2-4918-8f65-3c6cea966db9|2022-03-29T22:30:42|SNF171020F3A|DnK5zAsLtCCbC0mxpUKtJ+YOzHZi8gTJaWZrTJJ8hvVnVuYev45OtnHV3k8ri3df/esdisjVrvhRaG8/rEnFkWWUiywzFVdcRYL6tlr1YGsjMZx8LmwxKPvZIVpb7p+a+YkYIZJAi8QI2zioujDoo2qyOckOjER8wWYXCwaxrrsSVHOpJGxL9wQPoeDkbLDm0+U7Rt7Wa7u4wDd44xa5tsGTZZX3Yfo1mt9dZ98PJX0gLIB43flaExENwSnpZBI8W4iYwWfEoMfxiOTwZNwuYhqazmClwXM7NtBO6DZFoZ9tj2tWXA01EElpfknAAdp4QHkve/4n4g0F/Talc1Q==|00001000000414211380||

*Este documento es una representación impresa de un CFDI.

Página 1 de 1

OPERADO CON RECURSOS
DEL CINCO AL MILLAR
EJERCICIO FISCAL 2022

```

<?xml version="1.0" encoding="UTF-8"?>
<cfdi:Comprobante xmlns:cartaporte20="http://www.sat.gob.mx/CartaPorte20" xmlns:implocal="http://www.sat.gob.mx/implocal"
xmlns:pago10="http://www.sat.gob.mx/Pagos" xmlns:xsi="http://www.w3.org/2001/XMLSchema-instance" xmlns:cfdi="http://www.sat.gob.mx/cfd/3"
xsi:schemaLocation="http://www.sat.gob.mx/cfd/3 http://www.sat.gob.mx/sitio_internet/cfd/3/cfdv33.xsd" LugarExpedicion="83900" MetodoPago="PUE"
TipoDeComprobante="I" Total="60.50" Moneda="MXN" SubTotal="56.04"
Certificado="MIIGCDCCA/CgAwIBAgIUMDAwMDEwMDAwMDA1MDY1MDU5MDUwDQYJKoZIhvcNAQELBQAwggGEMSAwHgYDVQQDDdBVVF
NoCertificado="00001000000506505905" FormaPago="01"
Sello="DnKSzAsLtCcbC0mXpUKtJ+YOzHZi8gTJaWZriTJJ8hvVNnVuYev45OtnHV3k8ri3df/esdisjVrvhRaG8/rEnFkWWUiYwzFVdcRYL6tIr1YGsjMZx8
Fecha="2022-03-29T21:30:42" Folio="368301799" Serie="NLS" Version="3.3">
  <cfdi:Emisor RegimenFiscal="623" Nombre="CADENA COMERCIAL OXO, SA DE CV" Rfc="CCO8605231N4"/>
  <cfdi:Receptor Nombre="GOBIERNO DEL ESTADO DE SONORA" Rfc="GES790913CT0" UsoCFDI="G03"/>
  <cfdi:Conceptos>
    <cfdi:Concepto Importe="19.44" ValorUnitario="19.44" Descripcion="POLVORONCITOS TIA ROSA 90G" Unidad="EA" ClaveUnidad="EA"
    Cantidad="1.000000" ClaveProdServ="50181905">
      <cfdi:Impuestos>
        <cfdi:Traslados>
          <cfdi:Traslado Importe="1.56" TasaOCuota="0.080000" TipoFactor="Tasa" Impuesto="003" Base="19.44"/>
          <cfdi:Traslado Importe="0.00" TasaOCuota="0.000000" TipoFactor="Tasa" Impuesto="002" Base="21.00"/>
        </cfdi:Traslados>
      </cfdi:Impuestos>
    </cfdi:Concepto>
    <cfdi:Concepto Importe="18.50" ValorUnitario="18.50" Descripcion="AGUA PURIFICADA ELECTROPURA 1.5 LT BOTE" Unidad="EA"
    ClaveUnidad="EA" Cantidad="1.000000" ClaveProdServ="50202301">
      <cfdi:Impuestos>
        <cfdi:Traslados>
          <cfdi:Traslado Importe="0.00" TasaOCuota="0.000000" TipoFactor="Tasa" Impuesto="002" Base="18.50"/>
        </cfdi:Traslados>
      </cfdi:Impuestos>
    </cfdi:Concepto>
    <cfdi:Concepto Importe="18.10" ValorUnitario="18.10" Descripcion="R16OZ AME REG SAP" Unidad="EA" ClaveUnidad="EA" Cantidad="1.000000"
    ClaveProdServ="50201708">
      <cfdi:Impuestos>
        <cfdi:Traslados>
          <cfdi:Traslado Importe="2.90" TasaOCuota="0.160000" TipoFactor="Tasa" Impuesto="002" Base="18.10"/>
        </cfdi:Traslados>
      </cfdi:Impuestos>
    </cfdi:Concepto>
  </cfdi:Conceptos>
  <cfdi:Impuestos TotalImpuestosTrasladados="4.46">
    <cfdi:Traslados>
      <cfdi:Traslado Importe="1.56" TasaOCuota="0.080000" TipoFactor="Tasa" Impuesto="003"/>
      <cfdi:Traslado Importe="0.00" TasaOCuota="0.000000" TipoFactor="Tasa" Impuesto="002"/>
      <cfdi:Traslado Importe="2.90" TasaOCuota="0.160000" TipoFactor="Tasa" Impuesto="002"/>
    </cfdi:Traslados>
  </cfdi:Impuestos>
  <cfdi:Complemento>
    <cfdi:TimbreFiscalDigital xsi:schemaLocation="http://www.sat.gob.mx/TimbreFiscalDigital
    http://www.sat.gob.mx/sitio_internet/cfd/TimbreFiscalDigital/TimbreFiscalDigitalv11.xsd" Version="1.1"
    SelloSAT="iFXRVq93AtD6CfbZHGpL9uC8qhd8DXklysHuBjCAIDJNp6dwctyCR10EJw7KegiJi6i1ryVTw1+ugZdteVx3zyB6eRove1S2VYnOI"
    NoCertificadoSAT="00001000000414211380"
    SelloCFD="DnKSzAsLtCcbC0mXpUKtJ+YOzHZi8gTJaWZriTJJ8hvVNnVuYev45OtnHV3k8ri3df/esdisjVrvhRaG8/rEnFkWWUiYwzFVdcRY
    FechaTimbrado="2022-03-29T22:30:42" RfcProvCertif="SNF171020F3A" UUID="e4a8a15e-7eb2-4918-8f65-3c6cea966db9"
    xmlns:tfd="http://www.sat.gob.mx/TimbreFiscalDigital"/>
  </cfdi:Complemento>
  <cfdi:Addenda>
    <ns:diverza xmlns:ns="http://www.diverza.com/ns/addenda/diverza/1" version="1.1">
      <ns:generales tipoDocumento="Factura"/>
      <ns:clavesDescripcion c_UsoCFDI="Gastos en general" c_RegimenFiscal="Opcional para Grupos de Sociedades" c_MetodoPago="PAGO EN
      UNA SOLA EXHIBICION" c_TipoDeComprobante="Ingreso"/>
      <ns:receptor>
        <ns:domicilioFiscalR codigoPostal="83260" pais="México" estado="SONORA" municipio="HERMOSILLO" ciudad="HERMOSILLO"
        colonia="CENTENARIO" calle="COMONFORT Y DR PALIZA"/>
      </ns:receptor>
    </ns:diverza>
  </cfdi:Addenda>
</cfdi:Comprobante>

```

**Verificación de comprobantes fiscales digitales por internet**

RFC del emisor	Nombre o razón social del emisor	RFC del receptor	Nombre o razón social del receptor
CCO8605231N4	CADENA COMERCIAL OXXO, SA DE CV	GES790913CT0	GOBIERNO DEL ESTADO DE SONORA
Folio fiscal	Fecha de expedición	Fecha certificación SAT	PAC que certificó
E4A8A15E-7EB2-4918-8F65- 3C6CEA966DB9	2022-03-29T21:30:42	2022-03- 29T22:30:42	SNF171020F3A
Total del CFDI	Efecto del comprobante	Estado CFDI	Estatus de cancelación
\$60.50	Ingreso	Vigente	Cancelable sin aceptación

[Imprimir](#)

**OPERADO CON RECURSOS
DEL CINCO AL MILLAR
EJERCICIO FISCAL 2022**

Cadena Comercial Oxxo, S.A. de C.V. (CCO-660523-1N4)
BENJAMIN HILL NOA
Edison Nte. Número 1235 Colonia talleres Monterrey, Nuev
a Leon C.P. 64460
Regimen de Opcional para Grupos de Sociedades

NOUSUARIO	1	29/03/2022	07:24
POLVORONCITOS TIAROSA	1		21.00
AGUA PURIFICADA ELEC	1		18.50
R1602 ABE REG SAP	1		21.00
F "ta:2282309		Total:	\$ 60.50
ALSSORAJI		IVA INCLUIDO:	\$ 2.90
SECUENTA PESOS	50/100 M.N.		
Efectivo M.N.:	100.00		
Pago:	\$ 100.00	Cambio:	\$ 39.50

***** OXXO PREMIA *****

ZULKINGO GRATIS?

Regístrate a OXXO PREMIA,
acumula puntos en tus visitas y
cánjéalos por PRODUCTOS GRATIS.
Descarga la app Mi OXXO o pide
tu tarjeta OXXO PREMIA en tienda.

MUCHAS GRACIAS POR SU COMPRA
PAGO EN UNA SOLA EXHIBICION
LUGAR DE EXPEDICION: BENJAMIN HILL, SONORA
CARRETERA INTERNACIONAL #15 BENJAMIN HILL, BENJAMIN HILL
SONORA C.P. 83300
email: atencionclientes@oxxo.com
Teléfono sin costo 81 83 20 20 20
¡tenemos un lugar para ti!
Administrando o trabajando en OXXO,
La Cadena de Tiendas de Proximidad
más grande de Latinoamérica.
Acércate a un colaborador de tienda o búscanos en
redes sociales como "OXXO Reclutamiento"
para iniciar tu proceso. Aplica restricciones.
Consulta nuestro aviso de privacidad
en <https://www.oxxo.com/>



VERONICA VIANEY CHAVEZ FLORES

RFC: CAFV740819B60

Tipo de Comprobante: I - Ingreso

Lugar de Expedición: 83449

Regimen Fiscal: 612 - Personas Físicas con Actividades Empresariales y Profesionales

Forma de pago 01 - Efectivo
Método de pago PUE - Pago en una sola exhibición
Moneda: MXN - Peso Mexicano

Folio - 14674
Fecha 29/3/2022 09:18:10

Datos del cliente

Cliente: GOBIERNO DEL ESTADO DE SONORA
R.F.C.: GES790913CTO
Domicilio: COMONFORT Y DR PALIZA No. SN, CENTENARIO, C.P. 83260, Hermosillo, Sonora, México

Uso CFDI: G03 - Gastos en general

Cantidad	Unidad	Clave Unidad SAT	Clave Producto/Servicio	Concepto / Descripción	Valor Unitario	Descuentos	Impuestos	Importe
1.00	SERVICIO	E48 - Unidad de servicio	90101501 - Restaurantes	CONSUMO	648.15	0.00	002 - IVA - 51.85	648.15

Importe con letra:
SETECIENTOS PESOS 00/100 M.N.

Subtotal 648.15
Impuestos Traslados 51.85
Total 700.00

CFDI Relacionado:
Tipo Relación: -
CFDI Relacionado:



Serie del Certificado del emisor 00001000000501276406
Folio fiscal ADB8F83B-A9EE-4663-3A01F76A79A1
No. de Serie del Certificado del SAT 00001000000505142236
Fecha y hora de certificación Marzo 30 2022 - 10:13:14

Este documento es una representación impresa de un CFDI

Sello Digital del CFDI

KsH6a+/zGzBCadZk8tQA0DjlcBx+s6g+EzDjhqVpD/7SeSCa3q4UY+m+Se5XfMD5uh0oIA6aLcTrC9TfjrlW3YSj0tNvKJwBisw
Mmse/uAIO9Y0Epa4g0KN2EpQoqCvhK2Gb8RiX0YlcNK3bxvOva1zXIXW1F3LWF8tW7o2aK20ZE/wd6+f2WYVRtLI2EH+j06+pld+
xBU2QujyoZaWONGEvAN62L4+aRa5Ykuan7Fy3zfgNXR0P1y2qfLQGAueBIPLMFMCHE9CW/1FJlW7Xx0NINX6/Ez29bxYaZWcXAR
rv/ujqDxvRenV/vomH5o/luc12PDtAwwV4My5YUUNw==

Sello del SAT

Zx00H4sevsGgY35jyikE67KJXDNZCtitHyoB7HKtygmMz4J8RarORaYjknv+FoKZgXsdCrG7/jm8J8C3X2mg7fB6Fz1L/WRj882v
Uf9PeyOP6952gXc+tc1iqKwQjrvuuUZ2qDRgEUJHALNSXDbrVePtLtTaieXmzyuYtuWgUJXpF5VZ9r9BgQkEUdw2+B+glEhAve
BBouLc8N19+5maR2KZKqF1YErV8hALBJAsiOz6hGwSw9Hu4EAPpRFP+8BPq/m9mSKOfE7GibFGEEnk7rky0kpF2GhccF3Qb9DMah
dp4+m4he0FdnepjPjMcMM38Ed9DFcxQQR35JXKJ8ijA==

Cadena original del complemento de certificación digital del SAT

||1.1|ADB8F83B-A9EE-4663-3A01F76A79A1|2022-03-30T10:13:14|MAS0810247C0|KsH6a+/zGzBCadZk8tQA0DjlcBx+s6g+EzDjhqVpD/7SeSCa3q4UY+m+Se5XfMD5uh0oIA6aLcTrC9TfjrlW3YSj0tNvKJwBiswMmse/uAIO9Y0Epa4g0KN2EpQoqCvhK2Gb8RiX0YlcNK3bxvOva1zXIXW1F3LWF8tW7o2aK20ZE/wd6+f2WYVRtLI2EH+j06+pld+xBU2QujyoZaWONGEvAN62L4+aRa5Ykuan7Fy3zfgNXR0P1y2qfLQGAueBIPLMFMCHE9CW/1FJlW7Xx0NINX6/Ez29bxYaZWcXARrv/ujqDxvRenV/vomH5o/luc12PDtAwwV4My5YUUNw==|00001000000505142236||

OPERADO CON RECURSOS
DEL CINCO AL MILLAR
EJERCICIO FISCAL 2022

```

<?xml version="1.0" encoding="UTF-8"?>
<cfdi:Comprobante LugarExpedicion="83449" MetodoPago="PUE" TipoDeComprobante="I" Total="700.00" Moneda="MXN" SubTotal="648.15"
Certificado="MIIGBzCCA++gAwIBAgIUMDAwMDEwMDAwMDA1MDEyNzY0MDYwDQYJKoZIhvcNAQELBQAwwggGEMSAwHgYDVVQDDbBdVVVRP
NoCertificado="00001000000501276406" FormaPago="01"
Sello="KsH6a+/zGzBCadZk8tQA0DjlcBx+s6g+EzDjhqVpD/7SeSCa3q4UY+m+Se6XfMD5uh0oIA6aLcTrC9TftjrIW3YSj0tNvKJwBiswMmse/uAIO9Y0Epa4
Fecha="2022-03-29T09:18:10" Folio="14674" Version="3.3" xsi:schemaLocation="http://www.sat.gob.mx/cfd/3
http://www.sat.gob.mx/sitio_internet/cfd/3/cfdv33.xsd" xmlns:xsi="http://www.w3.org/2001/XMLSchema-instance" xmlns:cfdi="http://www.sat.gob.mx/cfd/3">
  <cfdi:Emisor Nombre="VERONICA VIANEY CHAVEZ FLORES" Rfc="CAFV740819B60" RegimenFiscal="612"/>
  <cfdi:Receptor Nombre="GOBIERNO DEL ESTADO DE SONORA" Rfc="GES790913CT0" UsoCFDI="G03"/>
  <cfdi:Conceptos>
    <cfdi:Concepto Importe="648.15" ValorUnitario="648.15" Descripcion="CONSUMO" Nodentificacion="0001" Unidad="SERVICIO" Cantidad="1.00"
    ClaveUnidad="E48" ClaveProdServ="90101501">
      <cfdi:Impuestos>
        <cfdi:Traslados>
          <cfdi:Traslado Importe="51.85" TasaOCuota="0.080000" TipoFactor="Tasa" Impuesto="002" Base="648.15"/>
        </cfdi:Traslados>
      </cfdi:Impuestos>
    </cfdi:Concepto>
  </cfdi:Conceptos>
  <cfdi:Impuestos TotalImpuestosTrasladados="51.85">
    <cfdi:Traslados>
      <cfdi:Traslado Importe="51.85" TasaOCuota="0.080000" TipoFactor="Tasa" Impuesto="002"/>
    </cfdi:Traslados>
  </cfdi:Impuestos>
  <cfdi:Complemento>
    <tfd:TimbreFiscalDigital Version="1.1" xsi:schemaLocation="http://www.sat.gob.mx/TimbreFiscalDigital
    http://www.sat.gob.mx/sitio_internet/cfd/TimbreFiscalDigital/TimbreFiscalDigitalv11.xsd" xmlns:xsi="http://www.w3.org/2001/XMLSchema-
    instance">
      SelloSAT="ZxO0H4sevsGgY35jyikE67KJXDNZCtifHyoB7HKtygmZ4J8RarORaYjknv+FoKZgXsdCrG7/jm8J8C3X2mg7fB6Fz1L/WRj882v1
      NoCertificadoSAT="00001000000505142236"
      SelloCFD="KsH6a+/zGzBCadZk8tQA0DjlcBx+s6g+EzDjhqVpD/7SeSCa3q4UY+m+Se6XfMD5uh0oIA6aLcTrC9TftjrIW3YSj0tNvKJwBiswMr
      RfcProvCertif="MAS0810247C0" FechaTimbrado="2022-03-30T10:13:14" UUID="ADB8FB3B-A9EE-4663-B363-3A01F76A79A1"
      xmlns:tfd="http://www.sat.gob.mx/TimbreFiscalDigital"/>
    </cfdi:Complemento>
  </cfdi:Comprobante>

```

**Verificación de comprobantes fiscales digitales por internet**

RFC del emisor	Nombre o razón social del emisor	RFC del receptor	Nombre o razón social del receptor
CAFV740819B60	VERONICA VIANEY CHAVEZ FLORES	GES790913CT0	GOBIERNO DEL ESTADO DE SONORA
Folio fiscal	Fecha de expedición	Fecha certificación SAT	PAC que certificó
ADB8FB3B-A9EE-4663-B363-3A01F76A79A1	2022-03-29T09:18:10	2022-03-30T10:13:14	MAS0810247C0
Total del CFDI	Efecto del comprobante	Estado CFDI	Estatus de cancelación
\$700.00	Ingreso	Vigente	Cancelable sin aceptación

[Imprimir](#)

OPERADO CON RECURSOS
DEL CINCO AL MILLAR
EJERCICIO FISCAL 2022



JUDICIO LOS ARBOLITOS, S.A. DE C.V.

RFC: JAR1106038RA

Tipo de Comprobante: I - Ingreso
Lugar de Expedición: 84066
Régimen Fiscal: 601 - General de Ley Personas Morales

Forma de pago: 01 - Efectivo
Método de pago: PUE - Pago en una sola exhibición
Moneda: MXN - Peso Mexicano

Folio: N - 33598
Fecha: 30/3/2022 15:00:12

Datos del cliente

Cliente: GOBIERNO DEL ESTADO DE SONORA
R.F.C.: GES790913CT0
Domicilio: COMONFORT Y DOCTOR PALIZA No. S/N, CENTENARIO, C.P. 83260, HERMOSILLO, SONORA, MEXICO

Uso CFDI: G03 - Gastos en general

Cantidad	Unidad	Clave Unidad SAT	Clave Producto/Servicio	Concepto / Descripción	Valor Unitario	Descuentos	Impuestos	Importe
1.00	NO APLICA	E48 - Unidad de servicio	90101501 - Restaurantes	CONSUMO DE ALIMENTOS	508.62	0.00	002 - IVA - 81.38	508.62

Importe con letra:
QUINIENTOS NOVENTA PESOS 00/100 M.N.

Subtotal: 508.62
Impuestos Trasladados: 81.38
Total: 590.00

CFDI Relacionado:

Tipo Relación: -

CFDI Relacionado:



Serie del Certificado del emisor: 00001000000508356369
Folio fiscal: D709008E-1BC0-48C9-8EF0-5AC7CA3D197E
No. de Serie del Certificado del SAT: 00001000000505142236
Fecha y hora de certificación: Marzo 30 2022 - 16:00:14

Este documento es una representación impresa de un CFDI

Sello Digital del CFDI

V+TzRwxeeKxsfrunQf7KZeUd1BMksUxM2Yo9/PVwNXwflEgvjuhoNOROn8Iiz93bF21VT3ufJ4AzhwCqWGo6K
Hfy+KsVW+QQUnlyYlomYqwZtzc4ZD1ZjphUSW2ecoWvZrrckBd5rTNx1RrBrqFJRCUxnWKPBJNNPcnrseyxV
lpWtbrWyiQlWlSGEgaVeorM2x3UxGM29iml5/UtTR3NPS4ailouo4jqgLf8s4bSQq06hKQP85ajqTQvsEZOaCS
WHEJIB5EjK9aTPRd3P6rJhB3ERAhtHWw49/PUAoQWM3UNmDnsheB3XQDXLxlob2JOZ6dA6b+YRZbKXmPgIA==

Sello del SAT

JQ80SNoSgz9ot2j2YO2C9gwLamIBfflg2Vehqatwa1Qg1ssXhddnWNPIWeoCNjcPqC9L8IGktUPWm1yw
9OEoprRsuBtb910cZjMbhcD3MKnPopC9scJkTSsNVf5aE4UbeGGtIX9lFXqWQFQKJLlv8/xWOVPcKdLR
8Aa3YHakcBNE4IGIAWwZJY+OENEuSRdCq2Kil+rsSW03PbxQ11h5PyqHNyOLNafnHnDtEwFzAG7r1ATE
R+gFrjbnNLAdfn3Z04XmjvCGXENWT/rGOIGYtUI8sPzu88WF9lg7OrdMQKkr8MfmWg+ZNNWnkP9TtCBRW
R3P9AkSwnJBtk+RUSkZH/A==

Cadena original del complemento de certificación digital del SAT

||1.1|D709008E-1BC0-48C9-8EF0-5AC7CA3D197E|2022-03-30T16:00:14|MAS0810247C0|V+Tz
RwxeeKxsfrunQf7KZeUd1BMksUxM2Yo9/PVwNXwflEgvjuhoNOROn8Iiz93bF21VT3ufJ4AzhwCqWGo
6KHfy+KsVW+QQUnlyYlomYqwZtzc4ZD1ZjphUSW2ecoWvZrrckBd5rTNx1RrBrqFJRCUxnWKPBJNNP
cnrseyxVlpWtbrWyiQlWlSGEgaVeorM2x3UxGM29iml5/UtTR3NPS4ailouo4jqgLf8s4bSQq06hKQP8
5ajqTQvsEZOaCSWHEJIB5EjK9aTPRd3P6rJhB3ERAhtHWw49/PUAoQWM3UNmDnsheB3XQDXLxlob2JO
Z6dA6b+YRZbKXmPgIA==|00001000000505142236|

OPERADO CON RECURSOS
DEL CINCO AL MILLAR
EJERCICIO FISCAL 2022

```

<?xml version="1.0" encoding="UTF-8"?>
<cfdi:Comprobante LugarExpedicion="84066" MetodoPago="PUE" TipoDeComprobante="I" Total="590.00" Moneda="MXN" SubTotal="508.62"
Certificado="MIIGHjCCBAagAwIBAgIUMDAwMDEwMDAwMDA1MDgzNTYzNjkwDQYJKoZIhvcNAQELBQAwggGEMSAwHgYDVQQDDdBVVRPU
NoCertificado="00001000000508356369" FormaPago="01"
Sello="V+TzRwxeeKxsfrunQf7KZeUd1BMksUxM2Yo9/PVwNXwflEgvjuhoNOROn8liz93bF21VT3ufJ4AzhwCqWG06KHfy+KsVW+QQUnlyYIomYqwZt
Fecha="2022-03-30T15:00:12" Folio="33598" Serie="N" Version="3.3" xsi:schemaLocation="http://www.sat.gob.mx/cfd/3
http://www.sat.gob.mx/sitio_internet/cfd/3/cfdv33.xsd" xmlns:xsi="http://www.w3.org/2001/XMLSchema-instance" xmlns:cfdi="http://www.sat.gob.mx/cfd/3">
  <cfdi:Emisor Nombre="JUDICO LOS ARBOLITOS, S.A. DE C.V." Rfc="JAR1106038RA" RegimenFiscal="601"/>
  <cfdi:Receptor Nombre="GOBIERNO DEL ESTADO DE SONORA" Rfc="GES790913CT0" UsoCFDI="G03"/>
  <cfdi:Conceptos>
    <cfdi:Concepto Importe="508.62" ValorUnitario="508.62" Descripcion="CONSUMO DE ALIMENTOS" NoIdentificacion="1" Unidad="NO APLICA"
      Cantidad="1.00" ClaveUnidad="E48" ClaveProdServ="90101501">
      <cfdi:Impuestos>
        <cfdi:Traslados>
          <cfdi:Traslado Importe="81.38" TasaOCuota="0.160000" TipoFactor="Tasa" Impuesto="002" Base="508.62"/>
        </cfdi:Traslados>
      </cfdi:Impuestos>
    </cfdi:Concepto>
  </cfdi:Conceptos>
  <cfdi:Impuestos TotalImpuestosTrasladados="81.38">
    <cfdi:Traslados>
      <cfdi:Traslado Importe="81.38" TasaOCuota="0.160000" TipoFactor="Tasa" Impuesto="002"/>
    </cfdi:Traslados>
  </cfdi:Impuestos>
  <cfdi:Complemento>
    <tfd:TimbreFiscalDigital Version="1.1" xsi:schemaLocation="http://www.sat.gob.mx/TimbreFiscalDigital
      http://www.sat.gob.mx/sitio_internet/cfd/TimbreFiscalDigital/TimbreFiscalDigitalv11.xsd" xmlns:xsi="http://www.w3.org/2001/XMLSchema-
      instance"
      SelloSAT="JQ80SN0Sgz9ot2j2YO2C9gwLamiBfflg2Vehqatwa1Qg1ssXhddnWNPiWeoCNjcPqC9L8iGKfUPWm1yw9OEoprRsuBTb910cZJM
      NoCertificadoSAT="00001000000505142236"
      SelloCFD="V+TzRwxeeKxsfrunQf7KZeUd1BMksUxM2Yo9/PVwNXwflEgvjuhoNOROn8liz93bF21VT3ufJ4AzhwCqWG06KHfy+KsVW+QQ
      RfcProvCertif="MAS0810247C0" FechaTimbrado="2022-03-30T16:00:14" UUID="D709008E-1BC0-48C9-8EF0-5AC7CA3D197E"
      xmlns:tfd="http://www.sat.gob.mx/TimbreFiscalDigital"/>
  </cfdi:Complemento>
</cfdi:Comprobante>

```

PAGADO CON RECURSOS
 DEL CINCO AL MILLAR
 EJERCICIO FISCAL 2022

**Verificación de comprobantes fiscales digitales por internet**

RFC del emisor	Nombre o razón social del emisor	RFC del receptor	Nombre o razón social del receptor
JAR1106038RA	JUDICO LOS ARBOLITOS, S.A DE C.V.	GES790913CT0	GOBIERNO DEL ESTADO DE SONORA
Folio fiscal	Fecha de expedición	Fecha certificación SAT	PAC que certificó
D709008E-1BC0-48C9-8EF0-5AC7CA3D197E	2022-03-30T15:00:12	2022-03-30T16:00:14	MAS0810247C0
Total del CFDI	Efecto del comprobante	Estado CFDI	Estatus de cancelación
\$590.00	Ingreso	Vigente	Cancelable sin aceptación

Imprimir

ELIUTH ELOISA VEGA CORONADO

RFC emisor:	VECE800609G16	Folio fiscal:	AAA1C96A-08D9-47BD-8AA5-24163B321165
Nombre emisor:	ELIUTH ELOISA VEGA CORONADO	No. de serie del CSD:	00001000000504465028
RFC receptor:	GES790913CT0	Código postal, fecha y hora de emisión:	83600 2022-03-30 12:23:03
Nombre receptor:	GOBIERNO DEL ESTADO DE SONORA	Efecto de comprobante:	Ingreso
Uso CFDI:	Gastos en general	Régimen fiscal:	Personas Físicas con Actividades Empresariales y Profesionales

Conceptos

Clave del producto y/o servicio	No. identificación	Cantidad	Clave de unidad	Unidad	Valor unitario	Importe	Descuento	No. de pedimento	No. de cuenta predial	
90111503		1	E48		800.00	800.00				
Descripción	SERVICIO DE HOSPEDAJE DIA 29 DE MARZO				Impuesto	Tipo	Base	Tipo Factor	Tasa o Cuota	Importe
					IVA	Traslado	800.00	Tasa	8.0000%	64.00

Moneda:	Peso Mexicano	Subtotal		\$ 800.00
Forma de pago:	Cheque Nominativo	Impuestos Traslados	IVA 8.0000%	\$ 64.00
Método de pago:	Pago en una sola exhibición	Total		\$ 864.00

Sello digital del CFDI:

BgGpbeJpFrwdh7k5MFh5W0ynj9mao0azmkwkluoNHXNlicU5AFuJnOdM20hjpuTv9otzTWrygZrwb0VbrVbGJdE6SU9TvoyWvdEab9XkEh+tswGlbTxykavqeH+PgeqJb8DAtdDICS19LwaeV+AlorxczmOhPtbjVBvd2IZxK9/H4LNksnTrPeyRPP3uM3Vfr9cWmZgjNrZLGMwQdiny2Lh97XuS+/D7mRoDVYe/KvKr77JQ04WbO87TWehvd+HROYxempqxqaT+n2dXD6Z1UQrZ7+rN3z9qQ/AO7FxeOlnAy3HuUHQkzwCcaOuDMqjoHcpJo72aeomdWmhQ==

Sello digital del SAT:

IfHeF1RiW4E8+9CMeVPmqoLh2kdti8VTjmEkRoNNn9InMt5fwAfH1VHQlaPuopDAYbNnRnxEsrlwLa67JG2hJjdrZ7NzZORdso6aSAMAMEKe5bz75XJJxZrb4EQnoHvee6UWwR9yw9Bw0pHjAjk/yRV77qpsvDB11W9Jd6NXXpF7KVDrfKlIBzq7d1O/bH3mo/6TIkarHTk6Z3r9QYX1kBrRRaFek5ZffvFH2+cbZlqLptY4ZW3k0HI9K49VdQR3Pv7+75wT/pqzprT9DlvukzOelji/yFny4KslDfW3Fcy5WASOzx8ez1SfBeT6GEPaK4hd8yg21NML8RdTzA==

Cadena Original del complemento de certificación digital del SAT:

||1.1|AAA1C96A-08D9-47BD-8AA5-24163B321165|2022-03-30T12:24:54|SAT970701NN3|BgGpbeJpFrwdh7k5MFh5W0ynj9mao0azmkwkluoNHXNlicU5AFuJnOdM20hjpuTv9otzTWrygZrwb0VbrVbGJdE6SU9TvoyWvdEab9XkEh+tswGlbTxykavqeH+PgeqJb8DAtdDICS19LwaeV+AlorxczmOhPtbjVBvd2IZxK9/H4LNksnTrPeyRPP3uM3Vfr9cWmZgjNrZLGMwQdiny2Lh97XuS+/D7mRoDVYe/KvKr77JQ04WbO87TWehvd+HROYxempqxqaT+n2dXD6Z1UQrZ7+rN3z9qQ/AO7FxeOlnAy3HuUHQkzwCcaOuDMqjoHcpJo72aeomdWmhQ==|00001000000504465028||

RFC del proveedor de certificación: SAT970701NN3

Fecha y hora de certificación: 2022-03-30 12:24:54

No. de serie del certificado SAT 00001000000504465028



OPERADO CON RECURSOS
DEL CINCO AL MILLAR
EJERCICIO FISCAL 2022

```

<?xml version="1.0" encoding="UTF-8"?>
<cfdi:Comprobante xmlns:cfdi="http://www.sat.gob.mx/cfd/3" Version="3.3" Fecha="2022-03-30T12:23:03"
Sello="BgGpbeJpFrwdh7k5MFh5WOynj9mao0azmkwkluoNHXNlicU5AFuJnOdM20hJpuTv9otzTWrygZrwb0VbrVbGIJdE6SU9TvoyWvdEab9XkEh+tswG
FormaPago="02" NoCertificado="00001000000504465028" SubTotal="800.00"
Certificado="MIIGKTCCBBGgAwIBAgIUMDAwMDEwMDAwMDA1MDQ0NjUwMjgwDQYJKoZIhvcNAQELBQAwggGEMSAwHgYDVQQDDdBBVVRl
Moneda="MXN" Total="864.00" TipoDeComprobante="I" MetodoPago="PUE" LugarExpedicion="83600" xsi:schemaLocation="http://www.sat.gob.mx/cfd/3
http://www.sat.gob.mx/sitio_internet/cfd/3/cfdv33.xsd" xmlns:xsi="http://www.w3.org/2001/XMLSchema-instance">
  <cfdi:Emisor RegimenFiscal="612" Nombre="ELIUTH ELOISA VEGA CORONADO" Rfc="VECE800609G16"/>
  <cfdi:Receptor Nombre="GOBIERNO DEL ESTADO DE SONORA" Rfc="GES790913CT0" UsoCFDI="G03"/>
  <cfdi:Conceptos>
    <cfdi:Concepto Importe="800.00" ValorUnitario="800.00" Descripcion="SERVICIO DE HOSPEDAJE DIA 29 DE MARZO" ClaveUnidad="E48"
Cantidad="1" ClaveProdServ="90111503">
      <cfdi:Impuestos>
        <cfdi:Traslados>
          <cfdi:Traslado Importe="64.00" TasaOCuota="0.080000" TipoFactor="Tasa" Impuesto="002" Base="800.00"/>
        </cfdi:Traslados>
      </cfdi:Impuestos>
    </cfdi:Concepto>
  </cfdi:Conceptos>
  <cfdi:Impuestos TotalImpuestosTrasladados="64.00">
    <cfdi:Traslados>
      <cfdi:Traslado Importe="64.00" TasaOCuota="0.080000" TipoFactor="Tasa" Impuesto="002"/>
    </cfdi:Traslados>
  </cfdi:Impuestos>
  <cfdi:Complemento>
    <registrofiscal:CFDIRegistroFiscal Version="1.0" xmlns:schemaLocation="http://www.sat.gob.mx/registrofiscal
http://www.sat.gob.mx/sitio_internet/cfd/cfdiregistrofiscal/cfdiregistrofiscal.xsd" xmlns:registrofiscal="http://www.sat.gob.mx/registrofiscal"
Folio="2203200000009012"/>
    <tfd:TimbreFiscalDigital Version="1.1" xsi:schemaLocation="http://www.sat.gob.mx/TimbreFiscalDigital
http://www.sat.gob.mx/sitio_internet/cfd/TimbreFiscalDigital/TimbreFiscalDigitalv11.xsd"
SelloSAT="IfHeFIRiWt4E8+9CMeVPmqoLh2kdtI8VTjmEkRoNn9lnMt5twAfH1VHQIaPuopDAYbNnRaxEslrwLa67jG2hJjdrZ7NzZORds
NoCertificadoSAT="00001000000504465028"
SelloCFD="BgGpbeJpFrwdh7k5MFh5WOynj9mao0azmkwkluoNHXNlicU5AFuJnOdM20hJpuTv9otzTWrygZrwb0VbrVbGIJdE6SU9TvoyWv
RfcProvCerti="SAT970701NN3" FechaTimbrado="2022-03-30T12:24:54" UUID="AAA1C96A-08D9-47BD-8AA5-24163B321165"
xmlns:tfd="http://www.sat.gob.mx/TimbreFiscalDigital"/>
  </cfdi:Complemento>
</cfdi:Comprobante>

```

OPERADO CON RECURSOS
DEL CINCO AL MILLAR
EJERCICIO FISCAL 2022

**Verificación de comprobantes fiscales digitales por internet**

RFC del emisor	Nombre o razón social del emisor	RFC del receptor	Nombre o razón social del receptor
VECE800609G16	ELIUTH ELOISA VEGA CORONADO	GES790913CT0	GOBIERNO DEL ESTADO DE SONORA
Folio fiscal	Fecha de expedición	Fecha certificación SAT	PAC que certificó
AAA1C96A-08D9-47BD-8AA5-24163B321165	2022-03-30T12:23:03	2022-03-30T12:24:54	SAT970701NN3
Total del CFDI	Efecto del comprobante	Estado CFDI	Estatus de cancelación
\$864.00	Ingreso	Vigente	Cancelable sin aceptación

Imprimir

OPERADO CON RECURSOS
DEL CINCO AL MILLAR
EJERCICIO FISCAL 2022

NO. DE SERIE DEL CERTIFICADO DEL EMISOR

00001000000500146204

FECHA DE EMISIÓN

30/03/2022 07:48:23 a. m.

NO. DE SERIE DEL CERTIFICADO DEL SAT

00001000000509846663

FECHA DE CERTIFICACIÓN

30/03/2022 08:48:24 a. m.

FOLIO FISCAL: 50295424-47E4-4C98-BB19-077D7A55DC1

EMISOR

NOMBRE: HOTELERA VANPICA SA DE CV
 RFC: HVA6906244Q6
 RÉGIMEN FISCAL: 601 - General de Ley Personas Morales

RECEPTOR

NOMBRE: GOBIERNO DEL ESTADO DE SONORA
 RFC: GES790913CT0
 USO CFDI: G03 - Gastos en general

DATOS GENERALES

UGAR EXPEDICIÓN: 83600
 TIPO COMPROBANTE: I - Ingreso
 MÉTODO DE PAGO: PUE - Pago en una sola exhibición
 MONEDA: MXN - Peso Mexicano
 FORMA DE PAGO: 01 - Efectivo

CLAVE	UNIDAD	CANT	NO. ID	DESCRIPCIÓN	VALOR UNITARIO	DESC	IMPORTE
90101500	E48 - SERVICIO	1.00	XABC01XABC 01	CONSUMO DE ALIMENTOS	\$236.11	\$0.00	\$236.11
IMPUESTOS TRASLADADOS				002 - IVA Tasa 8.00 %	\$18.89		

OBSERVACIONES: Folios: 89211

CINCO: DOSCIENTOS CINCUENTA Y CINCO PESOS, 00/100 MXN

SUBTOTAL	\$236.11
002 - IVA Tasa 8.00 %	\$18.89
IMPUESTOS TRASLADADOS	\$18.89
TOTAL	\$255.00

SIMBOLOGÍA DE CLAVES DE CATÁLOGOS DEL SAT

CLAVE SAT	DESCRIPCIÓN
90101500	Establecimientos para comer y beber
E48	Unidad de servicio

CADENA ORIGINAL DEL COMPLEMENTO DE CERTIFICACIÓN DIGITAL DEL SAT

RFC DEL PROVEEDOR DE CERTIFICACIÓN: LSO1306189R

||1.1|50295424-47e4-4c98-bb19-077d7a55dcd4|2022-03-30T08:48:24|LSO1306189R5|fdtjAkYO2S9TIXeXEAi6aSZ8Nz0v7XHNjZlpmDiA1zRaInkwYPn8CnjxNtOemol2f/XuCPkwpry8A/Pfb6ewNmz1KdL9zp7IbJlgyAE9hiq7IpaqneMlbV16hCrO8I2raAlnabSDqVamPGKfnY58+O2b3OL+E7JL7QaeXgkLkOIKIEIQ9PzdyX1m1fFP+/dwwfdCd7Z/8OdNH+HuHzBxMCu3HjLNC5rCaeyux2IliyU/efj6QtSJ6TK5I0GnLSnsda2Q5JHwZW97WpCN5ecXyfdL4r+s4pjeSeCySa+Ci5asa/IkamVeto8mudHQ1amDQInREhaJp9rrcYxpiUMJQ==|00001000000509846663||



SELLO DIGITAL DEL CFDI

fdtjAkYO2S9TIXeXEAi6aSZ8Nz0v7XHNjZlpmDiA1zRaInkwYPn8CnjxNtOemol2f/XuCPkwpry8A/Pfb6ewNmz1KdL9zp7IbJlgyAE9hiq7IpaqneMlbV16hCrO8I2raAlnabSDqVamPGKfnY58+O2b3OL+E7JL7QaeXgkLkOIKIEIQ9PzdyX1m1fFP+/dwwfdCd7Z/8OdNH+HuHzBxMCu3HjLNC5rCaeyux2IliyU/efj6QtSJ6TK5I0GnLSnsda2Q5JHwZW97WpCN5ecXyfdL4r+s4pjeSeCySa+Ci5asa/IkamVeto8mudHQ1amDQInREhaJp9rrcYxpiUMJQ==

SELLO DEL SAT

h5qKewSMrhNL0fD1BDDeeVknqLRwmKpeGvSkGDluh3kYtHprBkvWenxuHaeW71UNiu+8+8HaTqtlI1luqL+7I73h2PUawwOabMOcDcDZkVoT/qJSSzWuoO0QRHRO2TFPjM6qftGvhOynpZzxSzlB1vJUZGptKVR7WID7z5ziJG6a+NOSqzAPfN0DX27juKPHAvadlyKF5cOPh4PNMBU1ZOgU6jshIALshFO4tx13qY+CMILDICoYPpG3och+La9Sj5W+Fzyf0BorhgGWZBAkz9Lpbo4d/O4QZg29ID/uPPZecuA50s89hwgZVr6S+2hLygkjkJPfVWFFQAVzQWPsQ==

ESTE DOCUMENTO ES UNA REPRESENTACIÓN IMPRESA DE UN CFDI

EFECTOS FISCALES AL PAC

OPERADO CON RECURSOS
 DEL CINCO AL MILLAR
 EJERCICIO FISCAL 2022

```

<?xml version="1.0" encoding="UTF-8"?>
<cfdi:Comprobante xmlns:cfdi="http://www.sat.gob.mx/cfd/3" Fecha="2022-03-30T07:48:23" xsi:schemaLocation="http://www.sat.gob.mx/cfd/3
http://www.sat.gob.mx/sitio_internet/cfd/3/cfdv33.xsd" LugarExpedicion="83600" MetodoPago="PUE" TipoDeComprobante="I" Total="255.00" Moneda="MXN"
SubTotal="236.11"
Certificado="MIIF8zCCA9ugAwIBAgIUMDAwMDEwMDAwMDA1MDAxNDYyMDQwDQYJKoZIhvcNAQELBQAwggGEMSAwHgYDVQQDDDBdBVVRP
NoCertificado="00001000000500146204" FormaPago="01"
Sello="fdtjAkYO2S9TIXeXEAi6aSZ8Nz0v7XHNjZlpmDiA1zRaINkwyPn8CnJxNtOemol2fXuCPkwpry8A/Pfb6ewNmz1KdL9zp7lbJlgyAE9hiq7IpaqneMl
Folio="32151" Version="3.3" xmlns:xsi="http://www.w3.org/2001/XMLSchema-instance">
  <cfdi:Emisor RegimenFiscal="601" Nombre="HOTELERA VANPICA SA DE CV" Rfc="HVA6906244Q6"/>
  <cfdi:Receptor Nombre="GOBIERNO DEL ESTADO DE SONORA" Rfc="GES790913CT0" UsoCFDI="G03"/>
  - <cfdi:Conceptos>
    - <cfdi:Concepto Importe="236.111110" ValorUnitario="236.111110" Descripcion="CONSUMO DE ALIMENTOS" Unidad="SERVICIO"
      ClaveUnidad="E48" Cantidad="1.000000" NoIdentificacion="XABC01XABC01" ClaveProdServ="90101500">
      - <cfdi:Impuestos>
        - <cfdi:Traslados>
          <cfdi:Traslado Importe="18.888889" TasaOCuota="0.080000" TipoFactor="Tasa" Impuesto="002" Base="236.111110"/>
          </cfdi:Traslados>
        </cfdi:Impuestos>
      </cfdi:Concepto>
    </cfdi:Conceptos>
  - <cfdi:Impuestos TotalImpuestosTrasladados="18.89">
    - <cfdi:Traslados>
      <cfdi:Traslado Importe="18.888889" TasaOCuota="0.080000" TipoFactor="Tasa" Impuesto="002"/>
      </cfdi:Traslados>
    </cfdi:Impuestos>
  - <cfdi:Complemento>
    <tfd:TimbreFiscalDigital xsi:schemaLocation="http://www.sat.gob.mx/TimbreFiscalDigital
http://www.sat.gob.mx/sitio_internet/cfd/TimbreFiscalDigital/TimbreFiscalDigitalv11.xsd" Version="1.1"
xmlns:xsi="http://www.w3.org/2001/XMLSchema-instance" xmlns:tfd="http://www.sat.gob.mx/TimbreFiscalDigital"
SelloSAT="h5qKewSMrhNL0fD1BDeeVk0nqLRwmKpeGvSkGDluh3kYtHprBkVWenxuHaeW71UNiu+8+8HaTqtIIIluqL+7173h2PUavwOabN
NoCertificadoSAT="00001000000509846663"
SelloCFD="fdtjAkYO2S9TIXeXEAi6aSZ8Nz0v7XHNjZlpmDiA1zRaINkwyPn8CnJxNtOemol2fXuCPkwpry8A/Pfb6ewNmz1KdL9zp7lbJlgy/
RfcProvCertif="LSO1306189RS" FechaTimbrado="2022-03-30T08:48:24" UUID="50295424-47e4-4e98-bb19-077d7a55dcd4"/>
  </cfdi:Complemento>
</cfdi:Comprobante>

```

OPERADO CON RECURSOS
DEL CINCO AL MILLAR
EJERCICIO FISCAL 2022

**Verificación de comprobantes fiscales digitales por internet**

RFC del emisor	Nombre o razón social del emisor	RFC del receptor	Nombre o razón social del receptor
HVA6906244Q6	HOTELERA VANPICA SA DE CV	GES790913CT0	GOBIERNO DEL ESTADO DE SONORA
Folio fiscal	Fecha de expedición	Fecha certificación SAT	PAC que certificó
50295424-47E4-4C98-BB19-077D7A55DCD4	2022-03-30T07:48:23	2022-03-30T08:48:24	LSO1306189R5
Total del CFDI	Efecto del comprobante	Estado CFDI	Estatus de cancelación
\$255.00	Ingreso	Vigente	Cancelable sin aceptación

[Imprimir](#)

**Emisor**

Nombre: OPERADORA RIO COLORADO S DE RL DE CV
RFC: ORC960227EP3
Lugar Expedición: 83571
Regimen Fiscal: 601 General de Ley Personas Morales

Factura

Serie: AHW **Folio:** 24935
Fecha: 2022-03-29T21:08:18
No. de Certificado: 00001000000505615747
UUID: DA417D99-4882-4131-B39B-8DDD1FCDAAT1
Tipo De Comprobante: Ingreso
Fecha Timbrado: 2022-03-29T22:10:48

Receptor**Código** 0-101559

Nombre: GOBIERNO DEL ESTADO DE SONORA
RFC: GES790913CT0 **Uso CFDI:** G01 Adquisición de mercancías

ClaveProdServ	NoIdentificacion	Descripcion	Cantidad	Clave Unidad	Valor Unitario	Importe
50192109	4603	FL CHEETOS CRUNCHY FLAM	1.0000	OZ	45.0000	45.00
Base 45	Impuesto	002 IVA Tipo Factor Tasa	TasaOCuota	0.000000	Importe	0.00
50192109	4546	FL LAYS BARBECUE 2 5/8OZ (1.0000	OZ	47.0000	47.00
Base 47	Impuesto	002 IVA Tipo Factor Tasa	TasaOCuota	0.000000	Importe	0.00

Cantidad con letra

SON NOVENTA Y DOS PESOS CON 00/100 M.N.

Por este Pagare, debo(emos), prometo(emos) y me (nos) obligo (amos) a pagar incondicionalmente a la orden de OPERADORA RIO COLORADO S DE RL DE CV, el día 29 de marzo del 2022 la cantidad de 92.00 (SON NOVENTA Y DOS PESOS CON 00/100 M.N), cantidad que reconozco (cemos) adeudarles, en caso de no liquidado a su vencimiento se me (nos) cargaran intereses moratorios en razón 08 % mensual.

Subtotal	\$ 92.00
IVA	\$ 0.00
Total	\$ 92.00

Moneda: MXN Peso Mexicano **Forma Pago:** 01 Efectivo**Método de Pago:** PUE Pago en una sola exhibición

Este documento es una representación impresa de un CFDI. La reproducción no autorizada de este comprobante constituye un delito en termino de las disposiciones fiscales.

**Sello CFD**

Es81bc0hZFJKN3Ou5nyoIfSUMIEVB5kCG+BYqYqGg9zBOtYgEOB2R0XGkAOimW2lc6K3W Xuhs4HV0T7vn3JrVXFvotr/DngOupCZ2IUIlp692R9yh2yG/zwwsvJelmE8qxKwrfXK WvHlmJwdzsLDNLKA6Vow3gc60Isakaril/xl7pvWcSA26VIPkyjY8RVD2nl1392DrxggMV3D3AY1t3c+xBV0h4PzHzDief4FrHcn+H+TG/BBUGQCQab3nTuKfJypN+V9WSWV7KK83cg XcndX2W1G0bgu28dfobnvEjrm2L8DYUXgFWLHbcy12EWVC2P3cUeS4yvrH9gg==

Sello SAT

Zgs8vFTvMers3zYfdGWj3Qrs8dcUWDCn7bSb6+WujPvECTWc+fcijVPYy6vY37MTYE2llpLF9qz2zKP/CXNM9nU/KS+cYmsKATXjp60QPvQLv4GDACnx6oy8ZY/kKgbuxZAQchM YxLk4F4pLIR/PbvBE4RT4dIMLU08cQ6OoAyGABtZbL4fiolWuiWvzorbGTP5pa6qF+39Z9jA9/vuUsQAFj3JxRD4bwdfHFEvQJxFeftv01WsbTXs8nvTg5O/5NyDDTsqaYpbjP4RjAyT SKhzmUONCIYqHZ15ZpJqNZPe7VGjhQVgkIBK2yNKsY86cwwCglHkAa2Jc9lQ==

NoCertificadoSAT 00001000000504597441**RfcProvCertif** IAD121214B34**Version:** 3.3**Cadena Original del Complemento de Certificación Digital del SAT**

||1.0|DA417D99-4882-4131-B39B-8DDD1FCDAAT1|2022-03-29T22:10:48|Es81bc0hZFJKN3Ou5nyoIfSUMIEVB5kCG+BYqYqGg9zBOtYgEOB2R0XGkAOimW2lc6K3W Xuhs4HV0T7vn3JrVXFvotr/DngOupCZ2IUIlp692R9yh2yG/zwwsvJelmE8qxKwrfXK WvHlmJwdzsLDNLKA6Vow3gc60Isakaril/xl7pvWcSA26VIPkyjY8RVD2nl1392DrxggMV3D3AY1t3c+xBV0h4PzHzDief4FrHcn+H+TG/BBUGQCQab3nTuKfJypN+V9WSWV7KK83cgXcndX2W1G0bgu28dfobnvEjrm2L8DYUXgFWLHbcy12EWVC2P3cUeS4yvrH9gg==|00001000000504597441|

OPERADO CON RECURSOS
DEL CINCO AL MILLAR
EJERCICIO FISCAL 2022

```

<?xml version="1.0" encoding="UTF-8"?>
<cfdi:Comprobante LugarExpedicion="83571" MetodoPago="PUE" FormaPago="01" TipoDeComprobante="I" Total="92" Moneda="MXN" SubTotal="92"
Certificado="MIIGGCCCBACgAwIBAgIUMDAwMDEwMDAwMDA1MDU2MTU3NDcwDQYJKoZIhvcNAQELBQAwggGEMSAwHgYDVQQDDdBdBYVR
NoCertificado="00001000000505615747"
Sello="Es81bc0hZFJKN3Ou5nyoIfSUMIEVtB5kCG+tBYqYqGg9zBOtiYgEOB2R0XGkAOimW2Io6K3WXuhs4HV0T7vn3JrVXFvotr/DngOupCZ2IUilp69;
Fecha="2022-03-29T21:08:18" Folio="24935" Serie="AHW" Version="3.3" xsi:schemaLocation="http://www.sat.gob.mx/cfd/3
http://www.sat.gob.mx/sitio_internet/cfd/3/cfdv33.xsd" xmlns:xsi="http://www.w3.org/2001/XMLSchema-instance" xmlns:cfdi="http://www.sat.gob.mx/cfd/3">
  <cfdi:Emisor RegimenFiscal="601" Nombre="OPERADORA RIO COLORADO S DE RL DE CV" Rfc="ORC960227EP3"/>
  <cfdi:Receptor Nombre="GOBIERNO DEL ESTADO DE SONORA" Rfc="GES790913CT0" UsoCFDI="G01"/>
  <cfdi:Conceptos>
    <cfdi:Concepto Importe="45" ValorUnitario="45" Descripcion="FL CHEETOS CRUNCHY FLAMIN HOT 3 1/4OZ (3.24 OZ/92." Cantidad="1"
    NoIdentificacion="4603" ClaveUnidad="OZ" ClaveProdServ="50192109">
      <cfdi:Impuestos>
        <cfdi:Traslados>
          <cfdi:Traslado Importe="0.00" TasaOCuota="0.000000" TipoFactor="Tasa" Impuesto="002" Base="45"/>
        </cfdi:Traslados>
      </cfdi:Impuestos>
    </cfdi:Concepto>
    <cfdi:Concepto Importe="47" ValorUnitario="47" Descripcion="FL LAYS BARBECUE 2 5/8OZ (74.4G/2.6 OZ)PREMIUM" Cantidad="1"
    NoIdentificacion="4546" ClaveUnidad="OZ" ClaveProdServ="50192109">
      <cfdi:Impuestos>
        <cfdi:Traslados>
          <cfdi:Traslado Importe="0.00" TasaOCuota="0.000000" TipoFactor="Tasa" Impuesto="002" Base="47"/>
        </cfdi:Traslados>
      </cfdi:Impuestos>
    </cfdi:Concepto>
  </cfdi:Conceptos>
  <cfdi:Impuestos TotalImpuestosTrasladados="0">
    <cfdi:Traslados>
      <cfdi:Traslado Importe="0.00" TasaOCuota="0.000000" TipoFactor="Tasa" Impuesto="002"/>
    </cfdi:Traslados>
  </cfdi:Impuestos>
  <cfdi:Complemento>
    <tfd:TimbreFiscalDigital Version="1.1" xsi:schemaLocation="http://www.sat.gob.mx/TimbreFiscalDigital
    http://www.sat.gob.mx/sitio_internet/cfd/TimbreFiscalDigital/TimbreFiscalDigitalv11.xsd"
    SelloSAT="Zgs8vFTvMers3zYfdGWj3Qrs8dcUWDGn7bSb6+WujPvECTWc+feijVPY8vY37MTYE2Ilp7ipLF9qz2zKP/CXNM9nU/KS+cYms
    NoCertificadoSAT="00001000000504587441"
    SelloCFD="Es81bc0hZFJKN3Ou5nyoIfSUMIEVtB5kCG+tBYqYqGg9zBOtiYgEOB2R0XGkAOimW2Io6K3WXuhs4HV0T7vn3JrVXFvotr/D;
    RfcProvCertif="IAD121214B34" FechaTimbrado="2022-03-29T22:10:48" UUID="DA417D99-4882-4131-B39B-8DDDD1FCDA411"
    xmlns:tfd="http://www.sat.gob.mx/TimbreFiscalDigital"/>
  </cfdi:Complemento>
</cfdi:Comprobante>

```

OPERADO CON RECURSOS
DEL CINCO AL MILLAR
EJERCICIO FISCAL 2022

**Verificación de comprobantes fiscales digitales por internet**

RFC del emisor	Nombre o razón social del emisor	RFC del receptor	Nombre o razón social del receptor
ORC960227EP3	OPERADORA RIO COLORADO S DE RL DE CV	GES790913CT0	GOBIERNO DEL ESTADO DE SONORA
Folio fiscal	Fecha de expedición	Fecha certificación SAT	PAC que certificó
DA417D99-4882-4131-B39B-8DDD1FCDAA11	2022-03-29T21:08:18	2022-03-29T22:10:48	IAD121214B34
Total del CFDI	Efecto del comprobante	Estado CFDI	Estatus de cancelación
\$92.00	Ingreso	Vigente	Cancelable sin aceptación

[Imprimir](#)

OPERADO CON RECURSOS
DEL CINCO AL MILLAR
EJERCICIO FISCAL 2022

=====

OPERADORA RIO COLORADO S DE RL DE CV
AV.KINO Y 2DA 103 ALTOS CUAUHEMOC
SAN LUIS RIO COLORADO SONORA
ORC960227EP3

SONOYTA
BLVD BENEMERITO DE LAS AMERICAS 104 CENTRO
GENERAL PLUTARCO ELIAS CALLES SONORA
=====

CORTE Y: UY30875 29/03/2022 18:07
CAJERO: 38446

=====

1	FL CHEETOS CRUNCHY FLAMIN HOT 3 1/4 OZ (3.24 OZ/92.1G) PREMIUM	\$45.00
1	FL LAYS BARBECUE 2 5/8 OZ (74.4G/2.6 OZ) PREMIUM	\$47.00

=====

SU PAGO:	TOTAL:	\$92.00
TARJETA: 92.00		
	TOTAL RECIBIDO:	\$92.00
	SU CAMBIO EN PESOS:	\$0.00
		(I.V.A. \$ 0.00)

Venta: 1-6187352
TOTAL DE ARTICULOS: 2
¡ GRACIAS POR SU COMPRA !

FACTURACION EN LINEA
<http://facturacion.grupocentra.mx> Le recordamos tiene 3
dias para facturar a partir de hoy
soportefactura@grupocentra.mx
Tel: (01) 653 517-2121

=====

Agradecemos sus Comentarios, Sugerencias y/o Quejas
em@il: controldecalidad@grupocentra.mx
Tel: 01800-2472535
=====